

令和 2 年 5 月 11 日

行財政改革・大都市制度調査特別委員会

企画調整部 企画課
総務部 人事課
市民部市民協働・地域政策課

行政区再編協議【行程 2】区のあり方について

◆配付資料◆

・ 要求資料

1 都市計画とまちづくりについて

資料 1-①：都市計画の概要

資料 1-②：大規模既存集落・市街地縁辺集落全体図

資料 1-③：空き家問題の現状と今後の対策について

2 交通政策について

資料 2-①：公共交通の現状

3 各種計画のゾーニング図等における行政区界について

資料 3-①：浜松市都市計画マスタープラン「将来都市構造図」

資料 3-②：市街化調整区域における開発許可制度の基本方針「立地誘導地区（総合）」

資料 3-③：浜松市総合交通計画 図 3-12「基幹路線、準基幹路線、環状路線及び交通結節点」

資料 3-④：浜松市商業集積ガイドライン「ゾーニング図」

資料 3-⑤：ビーチ・マリンスポーツ事業化計画「整備地区のゾーニング」

4 平成 30 年度 区役所費等決算額 A 経費、B 経費

5 浜松市区役所専決規程

■浜松市の都市計画

□各種区域面積

各種区域	面積 (ha)
行政区域	155,806.0
都市計画区域	51,455.0
市街化区域	9,872.7
市街化調整区域	41,582.3
用途地域	9,881.3

※令和2年4月1日現在

□用途地域

	第1種低層住居専用地域	
	第2種低層住居専用地域	
	第1種中高層住居専用地域	
	第2種中高層住居専用地域	
	第1種住居地域	
	第2種住居地域	
	準住居地域	
	近隣商業地域	
	商業地域	
	準工業地域	
	工業地域	
	工業専用地域	

浜松都市計画図

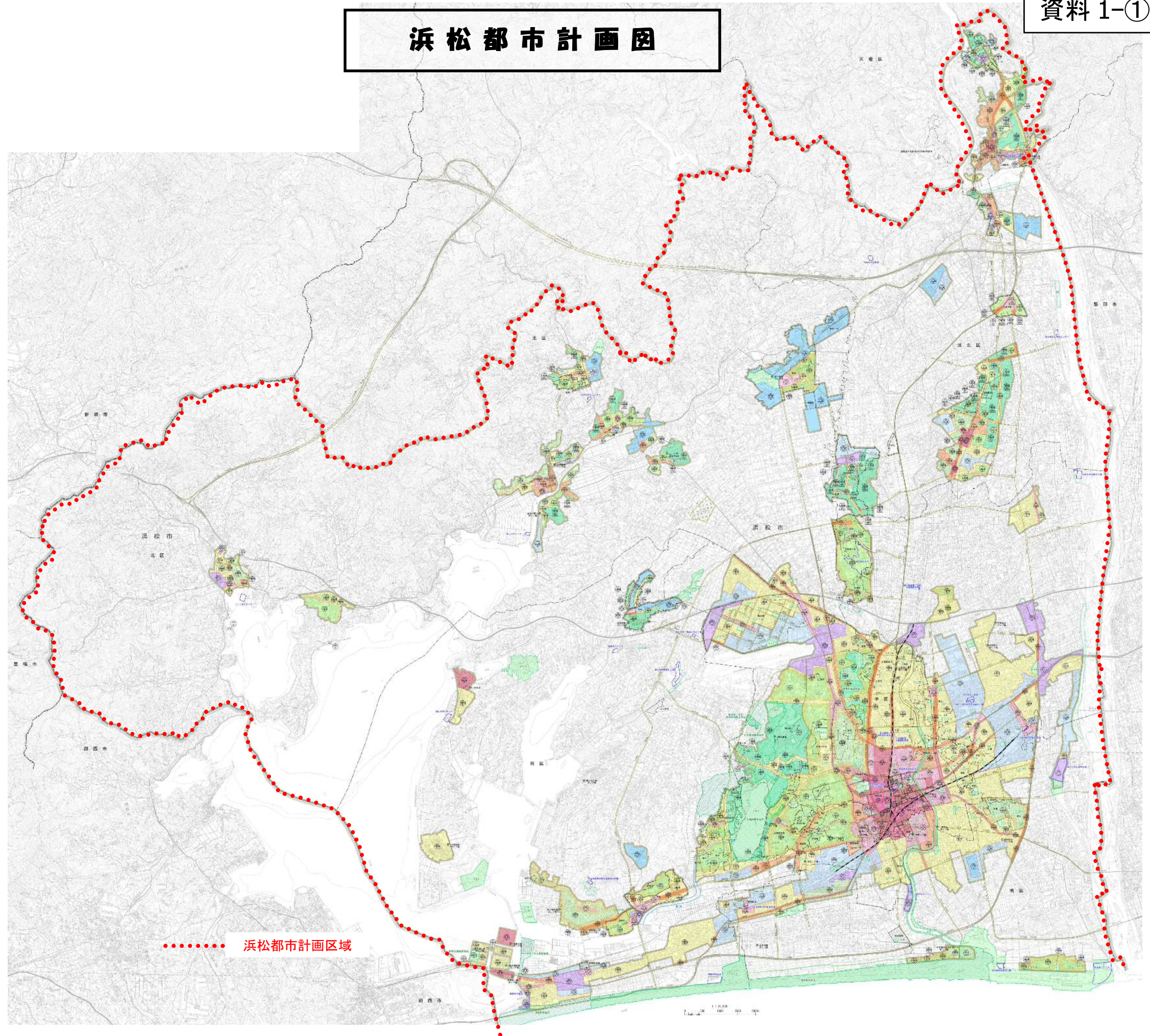

..... 浜松都市計画区域

大規模既存集落(一般集落) 全体図 (1:75,000)

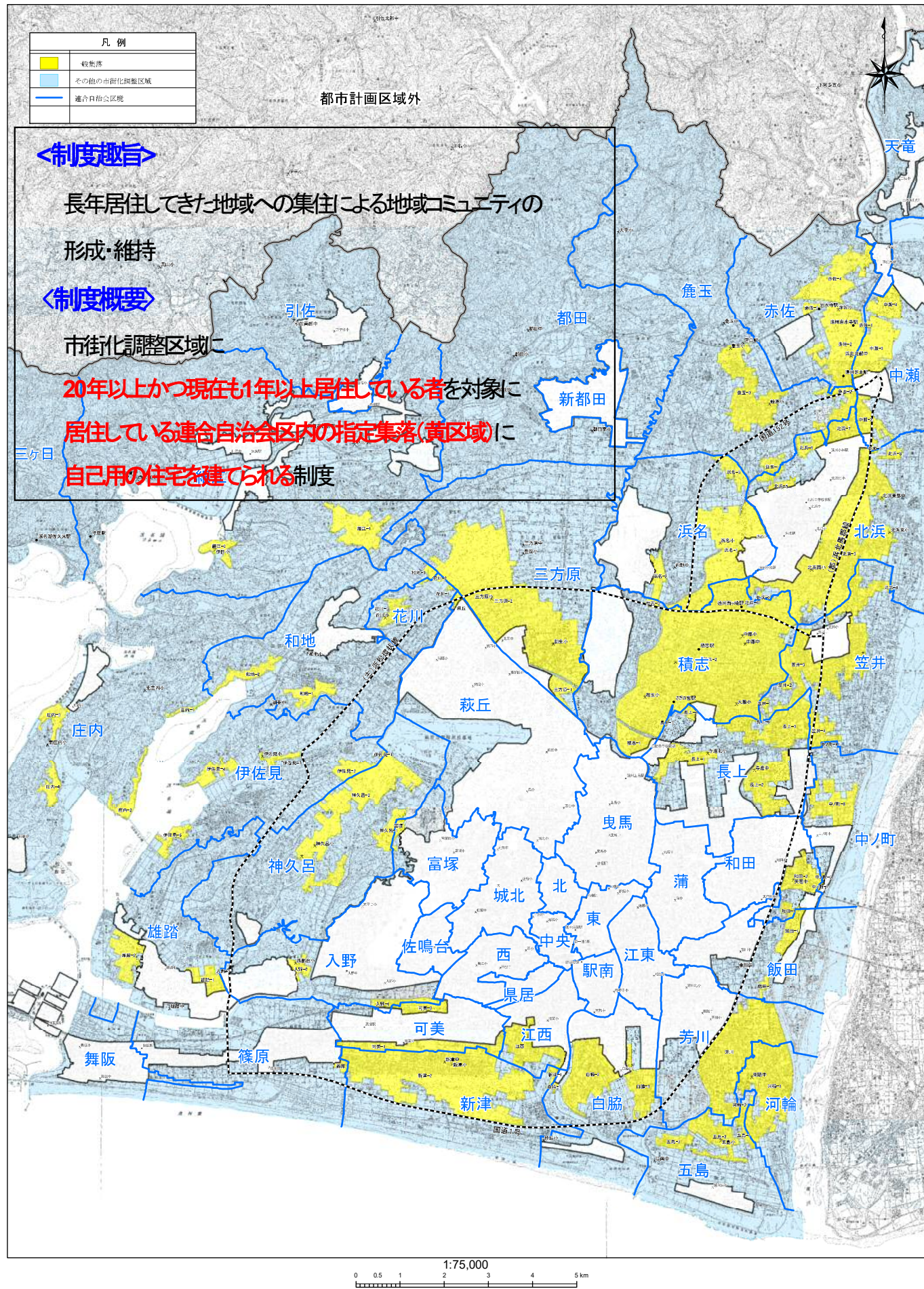

市街地縁辺集落 全体図 (1:75,000)

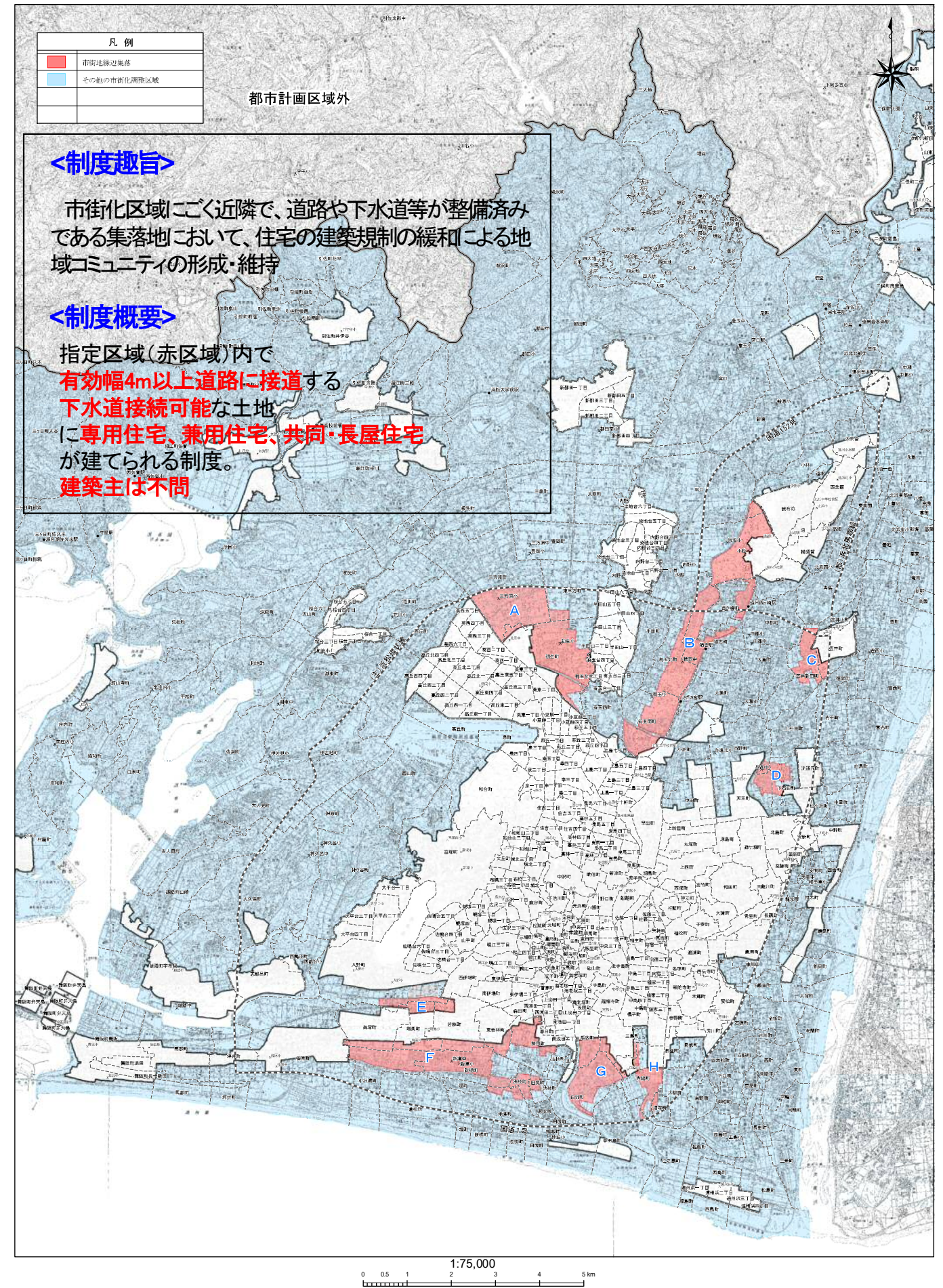

令和 2 年 5 月 11 日

行財政改革・大都市制度調査特別委員会

市民部市民生活課

空き家問題の現状と今後の対策について

<現状>

(1) 空家数

平成 30 年「住宅・土地統計調査」における、利用目的のない一戸建ての空き家は 12,500 戸であり、増加傾向にある（H25：12,200 戸、H20：8,000 戸）。

(2) 指導等

空家等対策の推進に関する特別措置法に基づき、管理不適切な空家の所有者に対して啓発を行うとともに、危険性の高い空家等については、特定空家等に認定し、指導・勧告などを行っている。（～R2.3 特定空家認定数：41 件）

また、指導等への措置が履行されず、倒壊など著しく危険性が高い特定空家等に対しては、法において代執行（所有者等が確知できない場合は略式代執行）を行うことができることとされている。（～R2.3 略式代執行数：3 件）

(3) 啓発

相続人を明確にし所有者不明空家等の発生を防ぐため、宅地建物取引業協会や司法書士会等と協力して空き家ワンストップ相談会を開催しているほか、死亡届の提出時に相続登記を行うよう啓発したり、広報はままつ特集記事（H30.11）において、速やかに相続登記を行うことの重要性などを周知したりしている。

<今後の対策>

- ・引き続き、法に基づく啓発・指導を行うとともに、高齢者宅を訪問し、相続や資産管理等について啓発する事業を、包括連携協定を締結している浜松磐田信用金庫と協働で実施する。
- ・令和 2 年度には、危険な空き家となる前に、所有者の自主的な解体を促進するため、解体費用の一部（補助対象額の 1/3、上限 50 万円）を補助する制度を創設した。
- ・略式代執行費用の回収のため、財産管理制度を活用した特定空家等除却後の土地売却に係る枠組みを検討する。

公共交通の現状

○公共交通ネットワーク図 (H22 総合交通計画策定時)

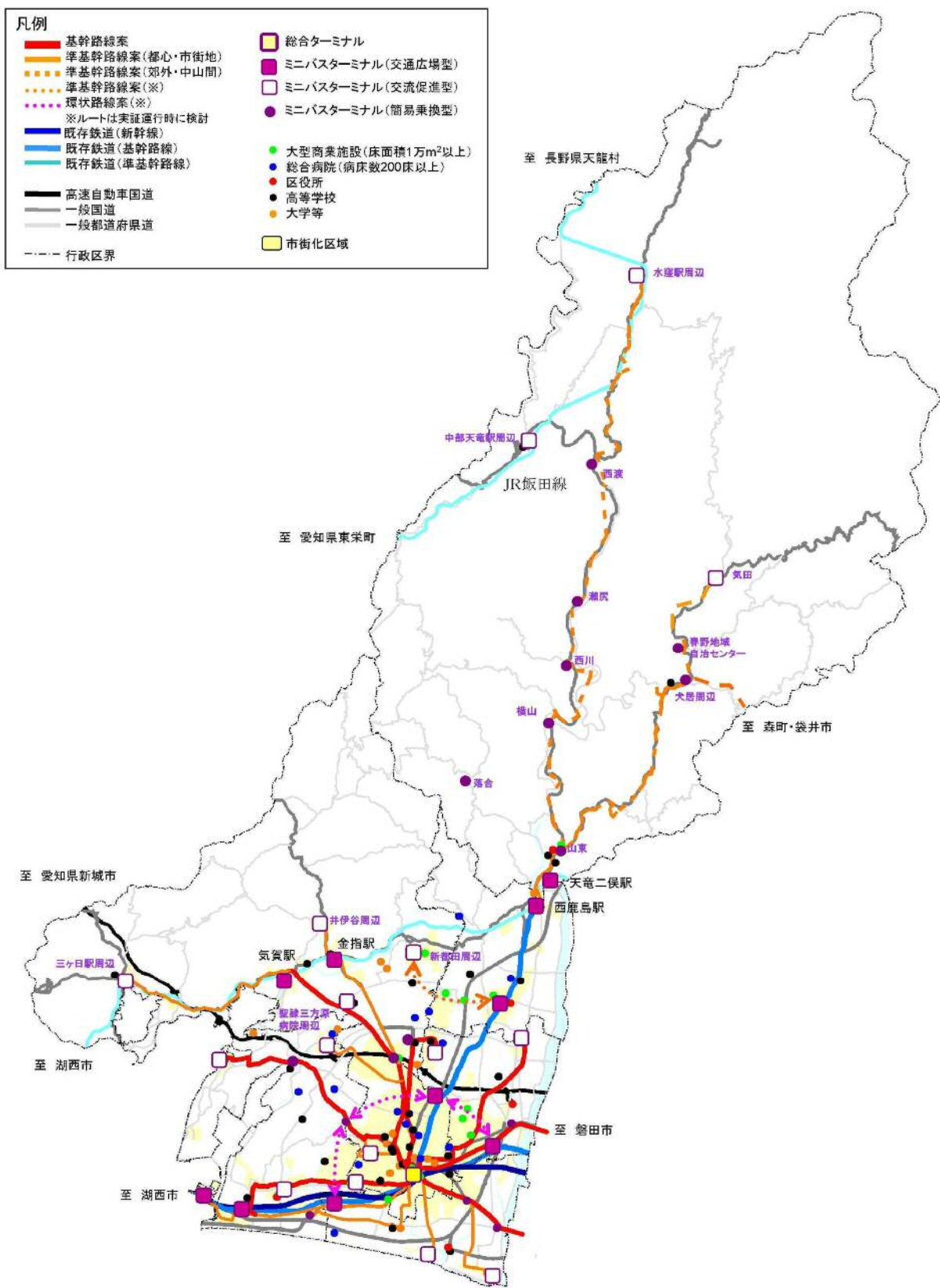

○地域交通の先進事例

都市型MaaS

- ・人口：大
- ・人口密度：高
- ・交通体系：鉄道・バス主体
- ・移動ニーズの多様化
- ・訪日外国人の増加

- ・静岡県静岡市
- ・兵庫県神戸市 など

地方都市・郊外型MaaS

- ・人口：中/低
- ・人口密度：中/低
- ・交通体系：自動車主体
- ・自家用車への依存
- ・高齢化、公共交通の低下

- ・三重県菟野町
- ・京都府京丹後地域 など

観光型MaaS

- ・観光産業の活性化
- ・訪日外国人の増加

- ・静岡県伊豆エリア
- ・三重県志摩地域 など

【地域バスにICTシステムを活用した事例 (浜松市)】

- ・地域：北区引佐地域+細江地域の一部
- ・期間：H30. 3月～R2. 9月 (現在実証運行中)

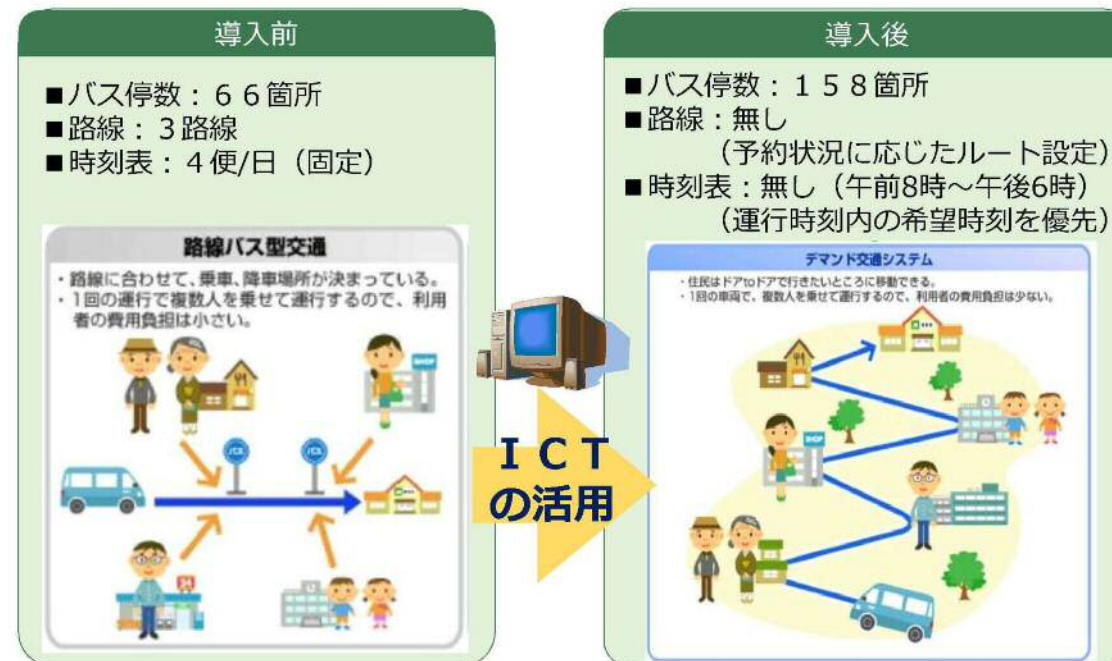

3 将来都市構造

将来都市構造図

全体構想

1

2

将来都市構造 3

4

5



《土地利用の基本区分》

市街地	市街地
郊外地	郊外居住地域
	郊外産業地域
中山間地	環境保全優先地域

《拠点》

●	都心
●	副都心
●	地域交流拠点
●	地域生活拠点
—	産業交流拠点
—	観光交流拠点

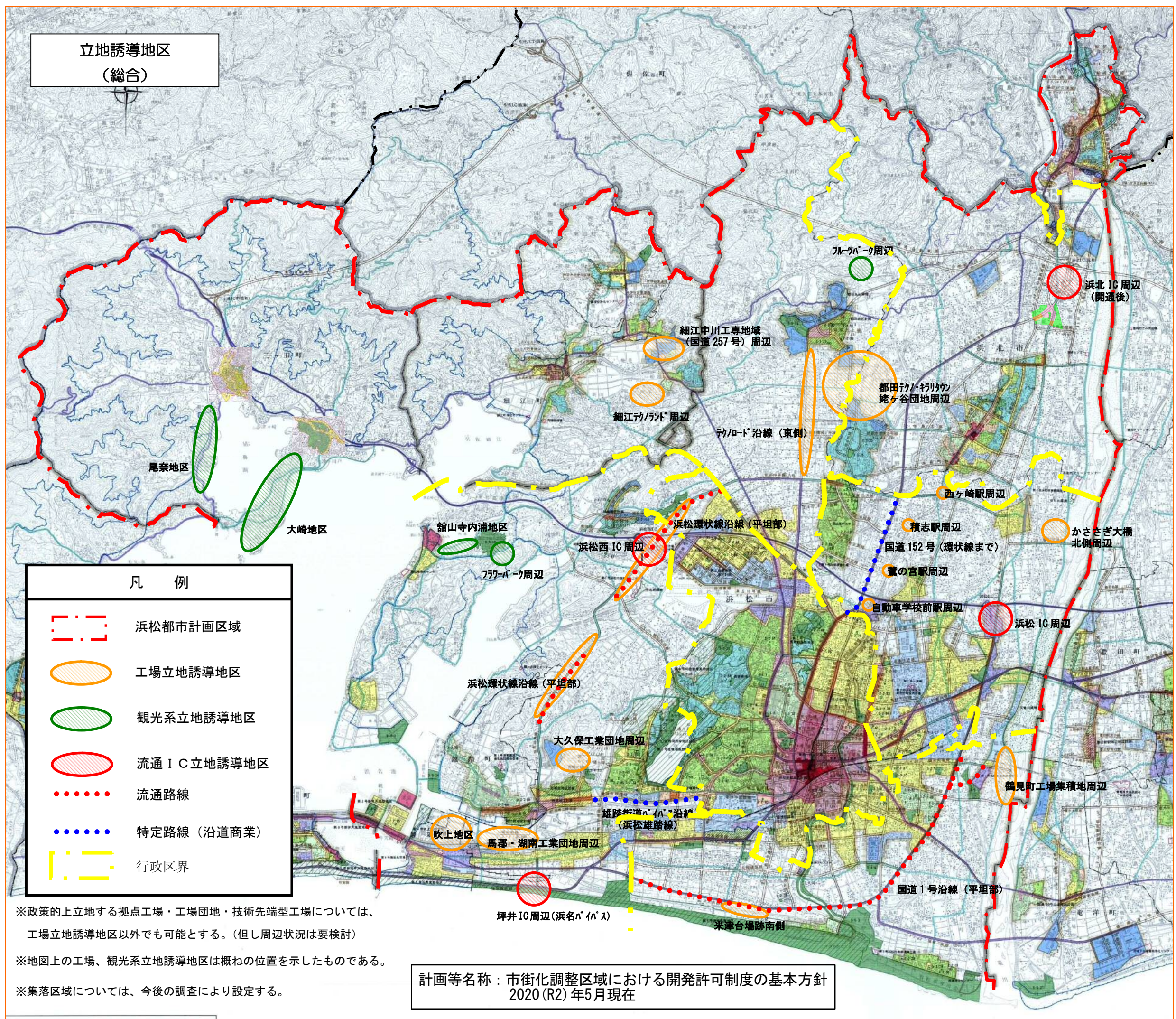

凡 例	
	浜松都市計画区域
	工場立地誘導地区
	観光系立地誘導地区
	流通IC立地誘導地区
	流通路線
	特定路線 (沿道商業)
	行政区界

※政策的上立地する拠点工場・工場団地・技術先端型工場については、工場立地誘導地区以外でも可能とする。(但し周辺状況は要検討)

※地図上の工場、観光系立地誘導地区は概ねの位置を示したものである。

※集落区域については、今後の調査により設定する。

計画等名称：市街化調整区域における開発許可制度の基本方針
2020 (R2) 年5月現在









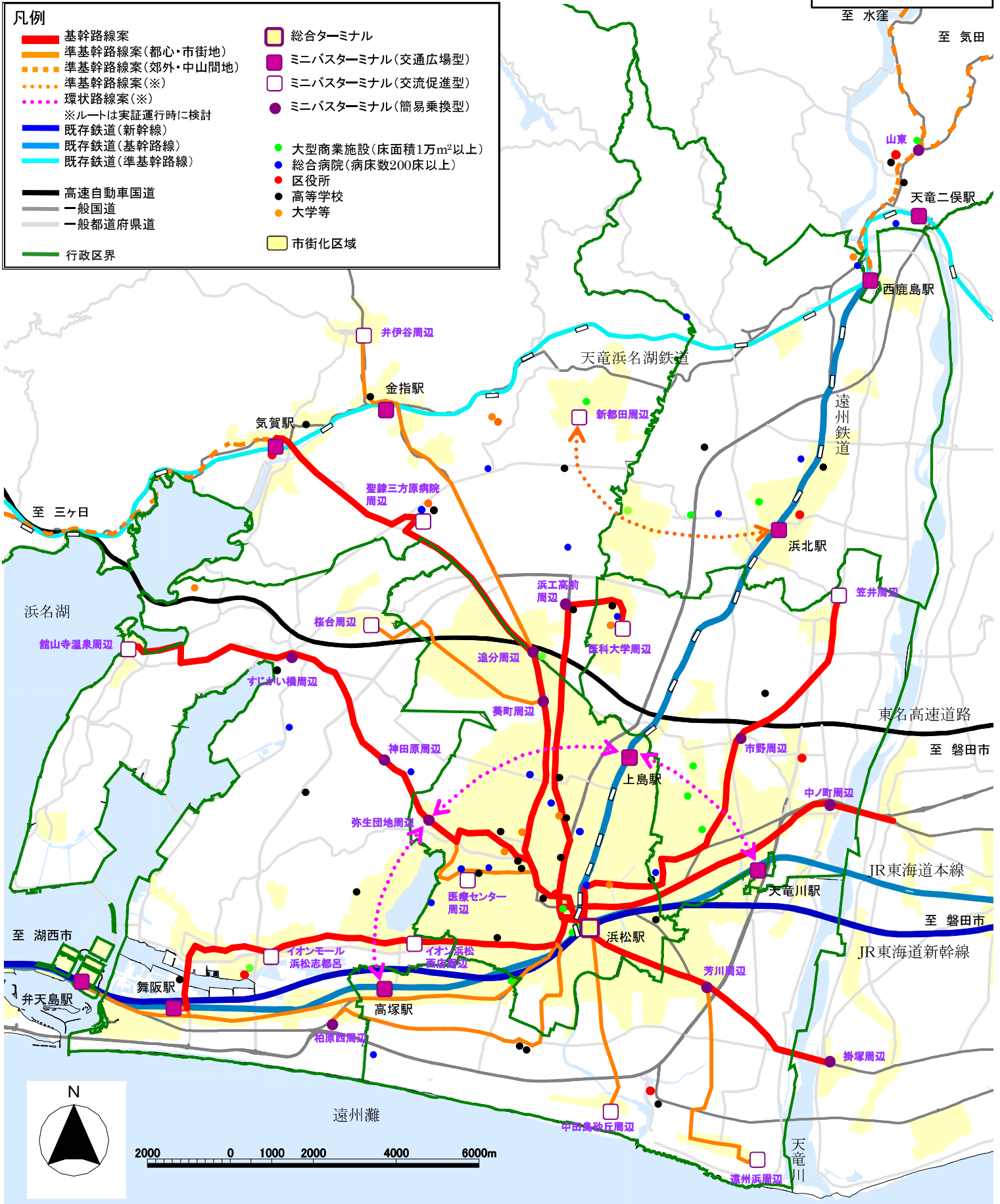

図3-12 基幹路線、準基幹路線、環状路線及び交通結節点

計画等名称 : 浜松市総合交通計画
 計画期間 : 2010(H22)～2030(R12)年度
 掲載箇所 : 第3章基本となる交通の方針 3-1公共交通

ゾーニング図

凡 例		都市計画法改正後	
	市街化区域		床面積 1 万㎡超の店舗、映画館、アミューズメント施設、展示場等の制限あり
	第2種住居地域		
	準住居地域		
	工業地域	制限なし	
	近隣商業地域		
	商業地域		
	準工業地域		

凡 例	
	ゾーニングの範囲

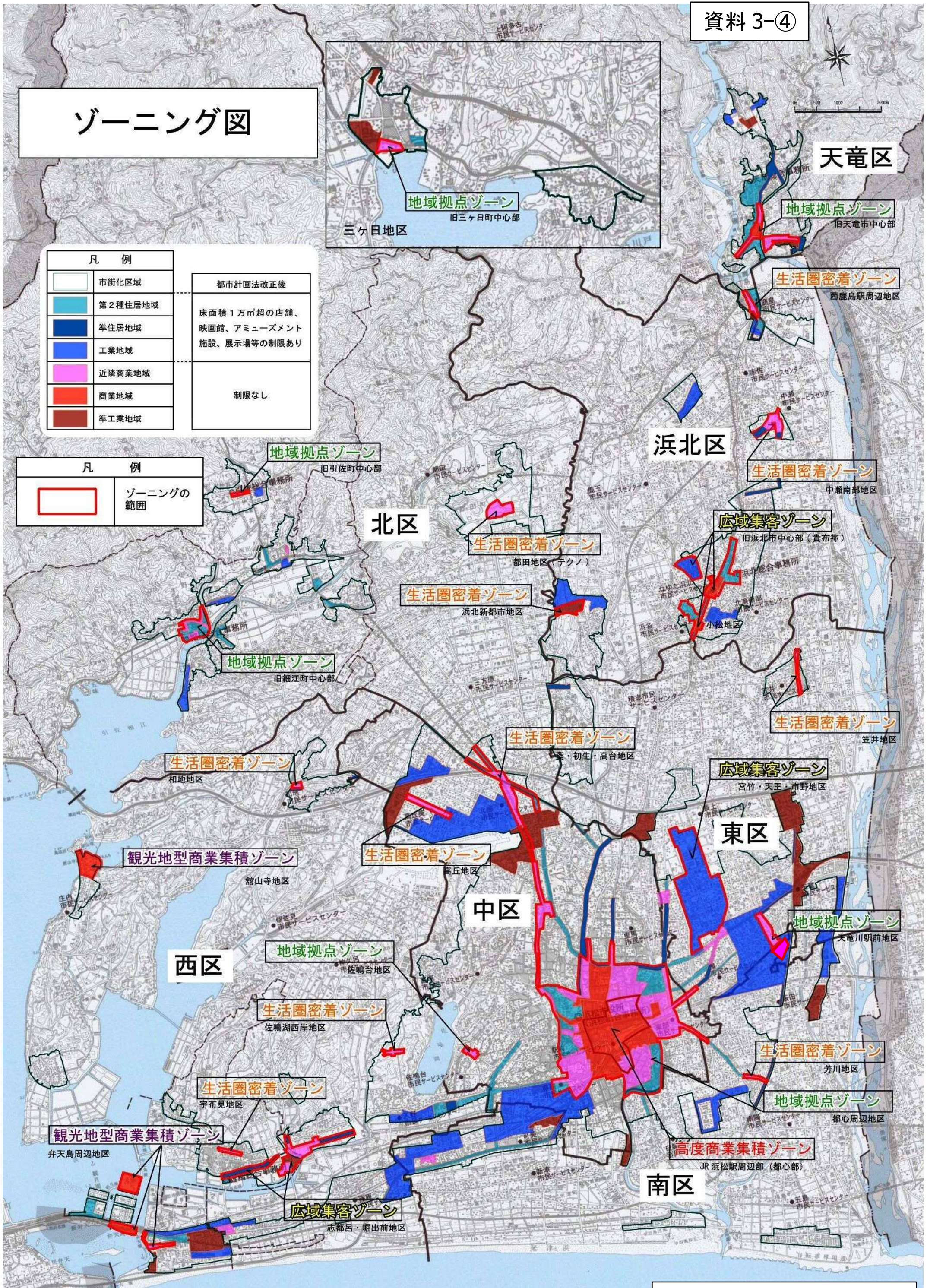

計画等名称：浜松市商業集積ガイドライン
 計画期間：2007 (H19) 年度～
 改正年月：2018 (H30) 年1月

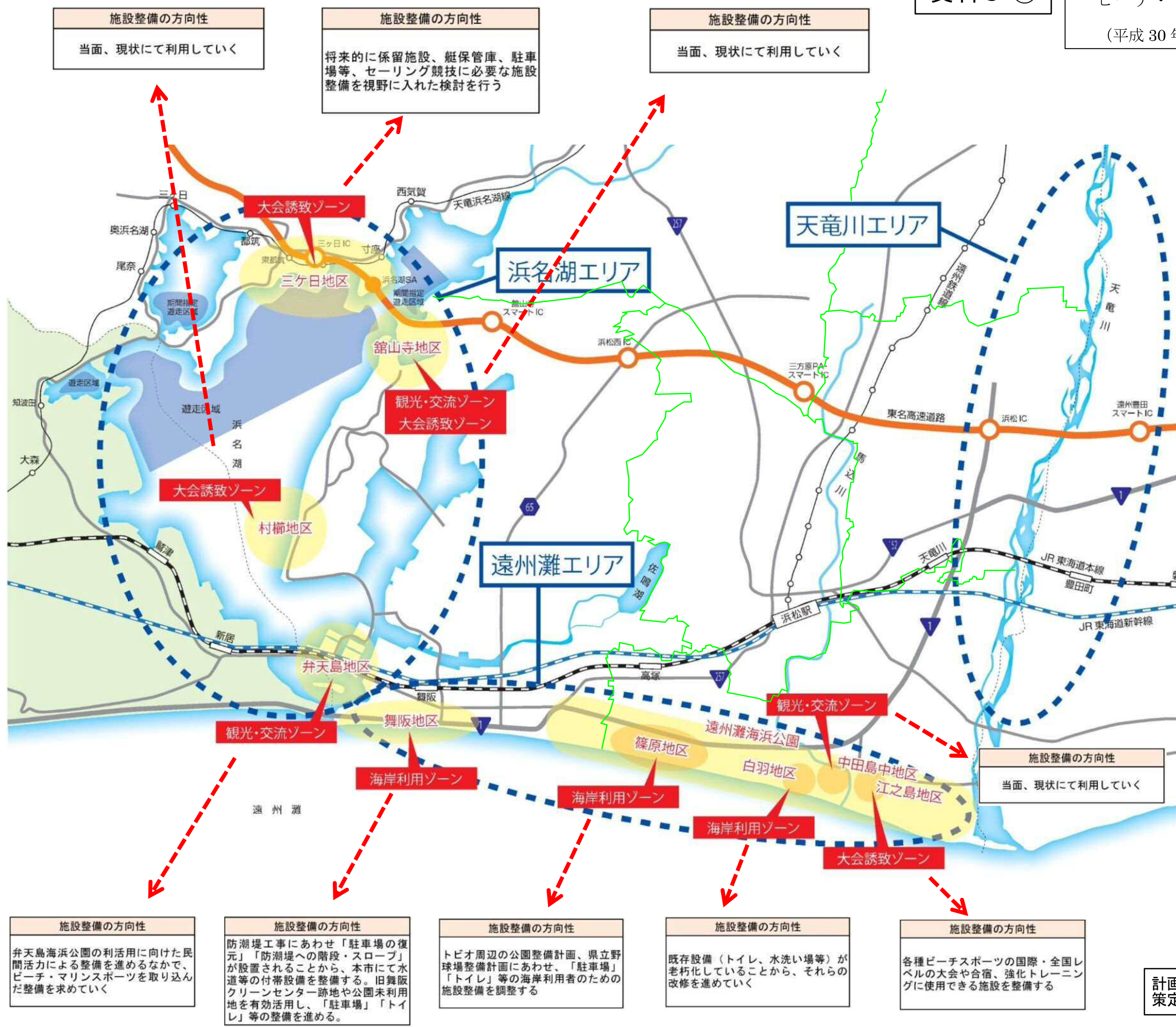

推進方針			
事項	別	取り組み内容	
① 市民への普及・啓発	短期	(1) 市民向け広報の強化	
		(2) ビーチ・マリンスポーツ体験機会の充実	
	中長期	(3) 海・水辺の安全教育などの推進	
		(1) みる・ささえるスポーツの振興 (2) 幼児・学校教育との連携	
② 大会・イベントの持続的開催	短期	(1) 大会誘致戦略の検討 (2) 大会誘致体制の構築 (3) 開催支援機能の整備 (4) シンポリエventsの開催	
		中長期	(1) 大会誘致体制の確立・強化 (2) 大会受入れの共通基盤づくり (3) シンポリエventsの拡充・発展
	環境スポーツの整備		(1) 整備候補地の抽出 (2) 候補地別の方向性 (3) 国内の主要ビーチ・スポーツ施設の事例
		プロモーション的展開	短期
中長期			
	⑤ 地域活性化施策の展開	短期	(1) 大会を核にした賑わいづくり (2) 体験アクティビティ・サービスメニュー拡充 (3) 観光連携によるスポーツツーリズムの推進
中長期			(1) アスリートの移住・定住促進 (2) 官民連携による施設・環境の充実 (3) 関連産業の振興
			の⑥ 機推進強化・協体議制会

区役所費等決算額

区役所費（区予算）

通称：A 経費

- 概要 : 区役所が直接財務部局へ予算を要求し、実施する経費（区役所費）
区役所の管理運営や区協議会に関する経費、地域力向上事業、自治会への補助金等
- Data : 平成 30 年度
- 備考 : 選挙費及び職員人件費を除く

区配分予算（本庁各課から区へ配分される予算）

通称：B 経費

- 概要 : 本庁各課が財務部局へ予算を要求し、区の状況に応じ、区役所ごとに配分する経費
住民記録に関する経費や生涯学習、社会福祉、国民健康保険に関する経費等
- Data : 平成 30 年度

平成30年度各区役所における決算一覧

(円)

		中区	東区	西区	南区	北区	浜北区	天竜区	合計
区振興課	A経費	168,435,234	54,006,285	128,148,426	52,202,286	137,471,588	138,501,496	121,023,177	799,788,492
	B経費	19,813,380	16,117,053	14,890,409	35,078,714	49,146,132	55,524,552	91,365,157	281,935,397
	特別会計	0	0	0	0	0	0	6,735,119	6,735,119
	小計	188,248,614	70,123,338	143,038,835	87,281,000	186,617,720	194,026,048	219,123,453	1,088,459,008
区民生活課	A経費	0	125,472,121	0	109,756,210	6,802,500	13,796,048	0	255,826,879
	B経費	345,572,464	128,383,310	58,483,530	330,710,087	60,039,390	108,651,340	32,888,097	1,064,728,218
	特別会計	0	0	0	0	0	0	0	0
	小計	345,572,464	253,855,431	58,483,530	440,466,297	66,841,890	122,447,388	32,888,097	1,320,555,097
まちづくり推進課	A経費	94,785,265		58,490,218		31,688,393	56,273,248	45,844,130	287,081,254
	B経費	463,828,116		320,562,861		455,042,338	747,116,169	549,088,186	2,535,637,670
	特別会計	0		0		0	0	0	0
	小計	558,613,381		379,053,079		486,730,731	803,389,417	594,932,316	2,822,718,924
社会福祉課	A経費	0	455,000	0	0	0	19,980	393,138	868,118
	B経費	3,622,731,544	3,947,376,523	3,056,438,600	2,914,776,620	2,366,494,871	2,181,013,670	488,775,664	18,577,607,492
	特別会計	0	0	0	0	0	0	0	0
	小計	3,622,731,544	3,947,831,523	3,056,438,600	2,914,776,620	2,366,494,871	2,181,033,650	489,168,802	18,578,475,610
生活福祉課	A経費	0							0
	B経費	5,783,810,308							5,783,810,308
	特別会計	0							0
	小計	5,783,810,308							5,783,810,308
長寿保険課	A経費	1,035,343	122,256	0	631,800	0	0	1,267,320	3,056,719
	B経費	617,052,451	120,467,430	220,681,053	211,659,572	182,807,624	125,966,667	139,828,007	1,618,462,804
	特別会計	332,196,761	101,974,939	121,117,851	102,106,263	108,940,934	124,498,764	99,605,732	990,441,244
	小計	950,284,555	222,564,625	341,798,904	314,397,635	291,748,558	250,465,431	240,701,059	2,611,960,767
健康づくり課	A経費	813,328	508,153	407,384	2,160,000	0	225,716	21,958,594	26,073,175
	B経費	380,141,709	184,646,484	115,681,105	21,029,542	269,195,955	599,308,400	150,729,893	1,720,733,088
	特別会計	1,147,968	644,989	691,105	713,861	538,297	469,365	976,515	5,182,100
	小計	382,103,005	185,799,626	116,779,594	23,903,403	269,734,252	600,003,481	173,665,002	1,751,988,363
舞阪協働センター	A経費			89,684,968					89,684,968
	B経費			4,513,707					4,513,707
	特別会計			0					0
	小計			94,198,675					94,198,675
引佐協働センター	A経費					22,164,896			22,164,896
	B経費					6,492,801			6,492,801
	特別会計					23,409			23,409
	小計					28,681,106			28,681,106

		中区	東区	西区	南区	北区	浜北区	天竜区	合計
三ヶ日協働センター	A経費					34,369,666			34,369,666
	B経費					5,468,613			5,468,613
	特別会計					17,089			17,089
	小計					39,855,368			39,855,368
春野協働センター	A経費							31,501,578	31,501,578
	B経費							48,516,175	48,516,175
	特別会計							28,857	28,857
	小計							80,046,610	80,046,610
佐久間協働センター	A経費							63,598,885	63,598,885
	B経費							41,173,717	41,173,717
	特別会計							42,612	42,612
	小計							104,815,214	104,815,214
水窪協働センター	A経費							29,330,052	29,330,052
	B経費							17,595,421	17,595,421
	特別会計							39,852	39,852
	小計							46,965,325	46,965,325
龍山協働センター	A経費							24,906,588	24,906,588
	B経費							9,412,572	9,412,572
	特別会計							32,216	32,216
	小計							34,351,376	34,351,376
計	A経費	265,069,170	180,563,815	276,730,996	164,750,296	232,497,043	208,816,488	339,823,462	1,668,251,270
	B経費	11,232,949,972	4,396,990,800	3,791,251,265	3,513,254,535	3,394,687,724	3,817,580,798	1,569,372,889	31,716,087,983
	特別会計	333,344,729	102,619,928	121,808,956	102,820,124	109,519,729	124,968,129	107,460,903	1,002,542,498
	合計	11,831,363,871	4,680,174,543	4,189,791,217	3,780,824,955	3,736,704,496	4,151,365,415	2,016,657,254	34,386,881,751

※職員人件費を含まない

区振興課

(円)

会計	経費	費用項目	中区	東区	西区	南区	北区	浜北区	天竜区
一般会計	A経費	区役所費							
		人件費 附属機関の委員等	961,000	1,722,000	1,262,000	1,054,000	1,438,000	1,183,000	1,342,000
		区管理運営事業 区役所運営事業	2,449,012	3,217,060	3,050,485	2,991,913	4,696,046	7,308,645	4,424,366
		区管理運営事業 公有財産維持管理事業	28,286,156	2,545,620	17,305,602	3,627,186	12,284,707	9,025,689	12,521,697
		区管理運営事業 庁舎維持管理事業	0	34,021,185	39,283,745	33,601,332	29,645,461	63,786,518	40,440,217
		区管理運営事業 公用自動車管理事業	0	4,654,424	4,898,935	4,195,784	6,094,797	6,780,869	9,115,566
		区協議会運営事業	59,779	227,170	167,136	151,583	153,786	75,754	209,923
		地域力向上事業 市民提案による住みよい地域づくり助成事業(補助金)	3,311,000	672,000	3,238,000	1,411,000	304,000	1,315,000	0
		地域力向上事業 区民活動・文化振興事業	0	777,027	781,013	2,930,000	255,254	0	0
		地域力向上事業 区課題解決事業	1,449,081	1,436,039	911,614	2,239,488	1,153,040	1,000,000	212,496
		行政連絡文書配布事業	100,745,520	0	35,273,720	0	39,596,140	32,688,619	28,999,505
		旧天竜地域自治区ふるさとづくり事業基金積立金	0	0	0	0	0	0	36,185
		自治会振興事業 自治会集会所整備費助成事業(補助金)	2,580,000	0	1,071,000	0	8,257,000	0	1,796,000
		自治会振興事業 防犯灯設置維持管理費助成事業(補助金)	28,593,686	0	20,905,176	0	21,581,357	15,337,402	11,368,759
		俳句の里づくり事業	0	3,561,760	0	0	0	0	0
		中野町煙火大会開催事業(負担金)	0	1,172,000	0	0	0	0	0
		いなさ人形劇まつり開催事業(負担金)	0	0	0	0	6,000,000	0	0
		北区Deまつり開催事業(負担金)	0	0	0	0	6,012,000	0	0
		森林のまち童話大賞事業	0	0	0	0	0	0	3,932,984
		熊財産区森林維持管理事業(交付金)	0	0	0	0	0	0	6,623,479
小計		168,435,234	54,006,285	128,148,426	52,202,286	137,471,588	138,501,496	121,023,177	
一般会計	B経費	人事管理費	29,180	55,280	0	0	0	0	0
		職員厚生管理費	0	660,000	660,000	540,000	660,000	660,000	780,000
		広聴広報費	247,923	351,092	133,504	225,260	67,200	59,165	428,099
		資産経営費	0	0	0	0	0	0	0
		アセットマネジメント推進費	70,000	0	70,000	77,000	70,000	119,000	70,000
		アセットマネジメント推進費	1,940,213	0	2,770,200	2,877,120	6,124,680	9,707,040	18,356,976
		情報政策推進費	0	0	0	0	0	0	6,103,857
		中山間地域振興費	0	0	0	0	0	0	1,083,012
		市民生活費	5,252	1,920	4,354	4,633	0	1,528	6,000
		市民生活費	0	0	3,566	1,494	0	656	16,000
		住居表示費	3,106,238	0	0	0	0	0	0
		林業振興費	0	0	0	0	0	0	441,848
		統計費	59,000	61,000	38,100	44,000	38,000	46,000	19,000
		統計費	525,000	280,000	244,725	215,998	354,000	295,000	294,732
		統計費	0	0	226,944	100,000	43,000	0	0
		統計費	4,436	3,780	4,643	4,600	0	2,756	5,193
		観光・シティプロモーション推進費	0	0	0	23,780,323	0	0	0
		観光・シティプロモーション推進費	0	13,968	0	0	0	0	0
		道路費	0	83,462	0	17,010	0	0	0
		土地政策費	0	0	0	4,752	0	0	0
緑化推進費	0	0	0	0	0	34,236	0		
公園事業費	0	0	468,936	0	0	0	0		
住宅費	0	0	0	0	1,921,918	0	0		
防災費	0	512,000	32,712	37,972	20,250	3,580	0		
防災費	459,844	2,916,541	844,538	194,697	1,609,540	1,864,241	1,955,644		
防災費	0	0	2,404,168	0	6,523,422	3,616,423	6,000,200		

会計	経費	費用項目	中区	東区	西区	南区	北区	浜北区	天竜区
		防災費 自主防災組織支援事業	12,203,134	9,677,890	6,188,470	6,672,140	7,925,400	8,115,000	5,115,000
		防災費 危機管理運営経費	0	0	19,299	11,715	18,057	50,535	30,024
		教育総務費 通園・通学バス運行事業	0	0	0	0	21,124,800	4,258,874	43,713,002
		学校施設費 教職員住宅管理事業	0	0	0	0	0	0	5,496,503
		小学校管理費 小学校管理事業 学校用地借上事業	0	0	0	0	2,645,865	9,841,784	259,667
		中学校管理費 中学校管理事業 学校用地借上事業	0	0	0	0	0	16,848,734	41,280
		その他公共・公用施設災害復旧費 市有財産災害復旧事業 単独事業	1,163,160	1,500,120	776,250	270,000	0	0	1,149,120
		小計	19,813,380	16,117,053	14,890,409	35,078,714	49,146,132	55,524,552	91,365,157
		計	188,248,614	70,123,338	143,038,835	87,281,000	186,617,720	194,026,048	212,388,334

特別会計名	費用項目	中区	東区	西区	南区	北区	浜北区	天竜区
熊財産区	一般管理費 人件費 附属機関の委員等	0	0	0	0	0	0	86,000
	一般管理費 財産区管理会開催経費	0	0	0	0	0	0	640
	財産管理経費 財産管理経費	0	0	0	0	0	0	25,000
	一般会計繰出金 一般会計への繰出金	0	0	0	0	0	0	6,623,479
	小計	0	0	0	0	0	0	6,735,119
	計	0	0	0	0	0	0	6,735,119

区民生活課

(円)

会計	経費	費用項目	中区	東区	西区	南区	北区	浜北区	天竜区	
A 経費	区役所費	協働センター管理運営事業	0	45,838,764	0	44,898,257	0	0	0	
		収入印紙売りさばき事業	0	0	0	0	6,802,500	13,796,048	0	
		地域力向上事業 区民活動・文化振興事業	0	1,468,360	0	1,290,000	0	0	0	
		地域力向上事業 区課題解決事業	0	497,209	0	500,000	0	0	0	
		行政連絡文書配布事業	0	46,036,800	0	33,699,600	0	0	0	
		自治会振興事業 自治会集会所整備費助成事業(補助金)	0	9,849,000	0	11,459,000	0	0	0	
		自治会振興事業 防犯灯設置維持管理費助成事業(補助金)	0	21,781,988	0	17,909,353	0	0	0	
	小計		0	125,472,121	0	109,756,210	6,802,500	13,796,048	0	
	一般会計	B 経費	人事管理費 人材開発推進事業	45,520	0	0	12,180	0	0	0
			アセットマネジメント推進費 公有財産維持管理事業	0	171,720	0	0	0	0	0
アセットマネジメント推進費 借地解消事業			0	40,184,156	0	0	0	0	0	
市民協働推進費 協働センター等施設整備事業			0	26,627,497	0	21,706,304	0	0	0	
市民生活費 消費生活推進事業 暮らしのセンター運営事業			4,860	5,000	6,750	3,855	13,585	8,035	3,499	
市民サービスセンター費 サービスセンター事業			2,899,618	1,337,103	957,664	1,524,715	759,226	405,895	372,495	
市民サービスセンター費 サービスセンター管理運営経費			13,268,470	0	0	4,257,059	2,596,892	0	383,744	
旅券窓口費 旅券申請受付・交付事業			179,349,722	0	0	0	32,074,831	58,910,600	0	
スポーツ文化推進費 人件費 附属機関の委員等			0	1,711,800	0	1,268,000	0	0	0	
スポーツ文化推進費 生涯スポーツ振興事業 スポーツ推進委員等活動支援事業			0	21,815	0	19,766	0	0	0	
スポーツ文化推進費 生涯スポーツ振興事業 小中学校スポーツ施設開放事業			0	4,880,900	0	3,091,200	0	0	0	
スポーツ文化推進費 競技スポーツ振興事業 静岡県市町対抗駅伝競走大会事業			0	683,284	0	0	0	0	0	
スポーツ文化推進費 競技スポーツ振興事業 全国大会出場選手等激励事業			0	201,000	0	99,000	0	0	0	
スポーツ文化推進費 スポーツ施設運営事業 半田山グラウンド等管理運営事業			0	721,687	0	0	0	0	0	
スポーツ文化推進費 スポーツ施設運営事業 可美公園スポーツ施設等管理運営事業			0	0	0	95,422,583	0	0	0	
スポーツ文化推進費 スポーツ施設運営事業 スポーツ施設整備事業			0	0	0	171,855,546	0	0	0	
スポーツ文化推進費 スポーツ文化推進運営経費			0	43,971	0	2,269,738	0	0	0	
生涯学習費 生涯学習機会提供事業 講座等開催事業			0	4,301,772	0	5,805,667	0	0	0	
生涯学習費 生涯学習機会提供事業 学習成果活用事業			0	261,625	0	274,750	0	0	0	
生涯学習費 成人式開催事業			0	2,147,390	0	1,863,565	0	0	0	
文化財費 文化財活用地域連携事業 アカウミガメ保護事業		0	0	0	3,234,016	0	0	0		
市民窓口費 人件費 嘱託		0	27,210	28,200	23,910	22,650	24,330	16,050		
市民窓口費 戸籍・住民基本台帳・印鑑登録等事業		8,251,377	1,773,816	1,678,421	1,686,557	1,807,954	2,830,072	1,001,746		
市民窓口費 住民基本台帳ネットワーク事業		196,900	177,800	111,778	57,500	97,100	49,020	14,587		
市民窓口費 広域証明交付事業		110,477	4,202	49,457	0	0	62,459	0		
市民窓口費 市民窓口運営経費		271,106	29,000	23,112	27,428	21,944	34,196	6,150		
斎場費 人件費 嘱託		0	0	0	0	0	0	2,710		
斎場費 斎場運営事業 浜松斎場運営事業		110,975,454	0	0	0	0	0	0		
斎場費 斎場運営事業 浜北斎場運営事業		0	0	0	0	0	33,976,933	0		
斎場費 斎場運営事業 天竜斎場運営事業		0	0	0	0	0	0	14,244,611		
斎場費 斎場運営事業 雄踏斎場運営事業		0	0	40,205,748	0	0	0	0		
斎場費 斎場運営事業 三ヶ日斎場運営事業		0	0	0	0	13,319,660	0	0		
斎場費 斎場運営事業 春野斎場運営事業		0	0	0	0	0	0	4,966,502		
斎場費 斎場運営事業 佐久間・水窪斎場運営事業		0	0	0	0	0	0	7,340,003		
斎場費 斎場施設整備事業		29,054,160	0	15,422,400	0	8,718,840	12,349,800	4,417,200		
公衆衛生費 家庭動物等管理事業		0	5,060	0	15,389	0	0	0		
浄化槽普及費 浄化槽助成事業		0	40,028,342	0	5,246,639	0	0	0		
産業総務費 臨時運行許可事業		0	1,554,400	0	0	0	0	0		

会計	経費	費用項目		中区	東区	西区	南区	北区	浜北区	天竜区
一般会計	B経費	企業用地整備事業費	企業用地整備運営経費	0	0	0	0	390,708	0	0
		その他公共・公用施設災害復旧費	市有財産災害復旧事業 単独事業	1,144,800	1,482,760	0	10,944,720	216,000	0	118,800
		小計		345,572,464	128,383,310	58,483,530	330,710,087	60,039,390	108,651,340	32,888,097
		計		345,572,464	253,855,431	58,483,530	440,466,297	66,841,890	122,447,388	32,888,097

特別会計名	費用項目		中区	東区	西区	南区	北区	浜北区	天竜区
	執行なし		0	0	0	0	0	0	0
	小計		0	0	0	0	0	0	0
	計		0	0	0	0	0	0	0

まちづくり推進課

(円)

会計	経費	費用項目	中区	東区	西区	南区	北区	浜北区	天竜区	
一般会計	A経費	区管理運営事業 区役所運営事業	0		0		0	0	21,180	
		区管理運営事業 公有財産維持管理事業	0		1,404,000		0	0	1,977,748	
		協働センター管理運営事業	91,463,035		48,062,626		16,404,393	32,907,881	0	
		協働センター等管理運営事業	0		0		0	0	30,088,243	
		地域力向上事業 市民提案による住みよい地域づくり助成事業(補助金)	0		0		452,000	1,814,000	559,000	
		地域力向上事業 区民活動・文化振興事業	2,526,000		3,900,000		2,032,000	9,902,127	2,884,459	
		地域力向上事業 区課題解決事業	796,230		1,163,592		0	1,650,000	1,426,500	
		浜名湖うなぎまつり開催事業(負担金)	0		3,960,000		0	0	0	
		姫様道中開催事業(負担金)	0		0		6,800,000	0	0	
		三ヶ日花火大会開催事業(負担金)	0		0		6,000,000	0	0	
		遠州はまきた飛竜まつり開催事業(負担金)	0		0		0	6,000,000	0	
		浜北万葉まつり開催事業	0		0		0	3,999,240	0	
		鹿島花火大会開催事業(負担金)	0		0		0	0	4,549,000	
	天竜区交流促進事業(負担金)	0		0		0	0	3,994,000		
	天竜区駅伝大会事業(負担金)	0		0		0	0	344,000		
	小計		94,785,265		58,490,218		31,688,393	56,273,248	45,844,130	
	B経費	人事管理費	人材開発推進事業	359,180		0		0	0	0
		アセットマネジメント推進費	アセットマネジメント推進事業 指定管理制度事業	43,327		127,640		173,935	369,391	0
		アセットマネジメント推進費	公有財産維持管理事業	0		12,143,520		8,559,000	2,754,000	5,085,720
		アセットマネジメント推進費	借地解消事業	0		0		0	0	491,281
市民協働推進費		協働センター等施設整備事業	33,852,060		11,473,844		13,632,126	12,021,696	6,365,628	
市民協働推進費		自治会等コミュニティ振興事業	0		5,409,000		0	0	4,914,000	
中山間地域振興費		中山間地域振興運営経費	0		0		0	0	2,198,968	
創造都市・文化振興費		市民音楽文化振興事業 まちなかコンサート開催事業	500,000		0		0	0	0	
創造都市・文化振興費		市民音楽文化振興事業 企業と共催する音楽事業(負担金)	1,600,000		0		0	0	0	
創造都市・文化振興費		文化施設管理事業 復興記念館管理運営事業	13,219,016		0		0	0	0	
創造都市・文化振興費		文化施設管理事業 天竜ものづくり継承施設管理事業	0		0		0	0	4,295,000	
創造都市・文化振興費		文化施設管理事業 文化施設整備事業	8,033,040		0		0	0	19,440	
創造都市・文化振興費		文化推進運営経費	17,496		0		0	0	0	
スポーツ文化推進費		人件費 附属機関の委員等	3,296,800		1,838,600		3,423,600	1,521,600	2,715,633	
スポーツ文化推進費		スポーツ発信交流事業 各種国際大会・全国大会等開催支援事業	0		0		0	0	1,000,000	
スポーツ文化推進費		生涯スポーツ振興事業 スポーツ推進委員等活動支援事業	11,875		21,900		10,959	24,808	0	
スポーツ文化推進費		生涯スポーツ振興事業 体育振興会等地域スポーツ普及事業	0		162,000		648,000	1,944,000	2,592,000	
スポーツ文化推進費		生涯スポーツ振興事業 小中学校スポーツ施設開放事業	10,404,524		6,306,640		4,891,320	3,205,660	799,847	
スポーツ文化推進費		競技スポーツ振興事業 静岡県市町対抗駅伝競走大会事業	0		757,194		0	596,731	0	
スポーツ文化推進費		競技スポーツ振興事業 全国大会出場選手等激励事業	1,124,000		131,000		268,000	223,000	118,000	
スポーツ文化推進費		スポーツ施設運営事業 舞阪総合体育館等管理運営事業	0		28,131,844		0	0	0	
スポーツ文化推進費		スポーツ施設運営事業 雄踏総合体育館等管理運営事業	0		22,307,358		0	0	0	
スポーツ文化推進費		スポーツ施設運営事業 北部水泳場管理運営事業	47,602,523		0		0	0	0	
スポーツ文化推進費		スポーツ施設運営事業 武道館管理運営事業	22,890,404		0		0	0	0	
スポーツ文化推進費		スポーツ施設運営事業 浜北総合体育館等管理運営事業	0		0		0	87,483,956	0	
スポーツ文化推進費		スポーツ施設運営事業 浜北温水プール管理運営事業	0		0		0	28,415,848	0	
スポーツ文化推進費		スポーツ施設運営事業 浜北武道館等管理運営事業	0		0		0	18,641,385	0	
スポーツ文化推進費	スポーツ施設運営事業 明神池運動公園等管理運営事業	0		0		0	18,274,455	0		
スポーツ文化推進費	スポーツ施設運営事業 天竜体育館等管理運営事業	0		0		0	0	35,016,867		

会計	経費	費用項目	中区	東区	西区	南区	北区	浜北区	天竜区	
一般会計	B 経費	スポーツ文化推進費 スポーツ施設運営事業 天竜ポート場管理運営事業	0		0		0	0	13,129,708	
		スポーツ文化推進費 スポーツ施設運営事業 引佐総合体育館等管理運営事業	0		0		38,092,335	0	0	
		スポーツ文化推進費 スポーツ施設運営事業 三ヶ日B&G海洋センター等管理運営事業	0		0		26,423,296	0	15,377,080	
		スポーツ文化推進費 スポーツ施設運営事業 半田山グラウンド等管理運営事業	0		0		5,324,943	0	13,199,952	
		スポーツ文化推進費 スポーツ施設運営事業 スポーツ施設整備事業	14,434,740			14,949,158		32,964,192	22,320,293	46,731,060
		スポーツ文化推進費 スポーツ文化推進運営経費	1,681,784			441,308		241,730	11,501,792	702,164
		生涯学習費 生涯学習機会提供事業 講座等開催事業	12,919,757			6,174,151		2,528,294	5,114,787	2,579,132
		生涯学習費 生涯学習機会提供事業 学習成果活用事業	498,604			353,500		0	386,750	142,840
		生涯学習費 成人式開催事業	4,556,637			2,058,886		959,797	1,403,489	367,000
		生涯学習費 生涯学習施設運営事業 クリエイト浜松運営事業	91,141,090			0		0	0	0
		生涯学習費 生涯学習施設運営事業 浜北文化センター運営事業	0			0		0	80,917,613	0
		生涯学習費 生涯学習施設運営事業 なゆた・浜北運営事業	0			0		0	74,515,488	0
		生涯学習費 生涯学習施設運営事業 万葉の森公園運営事業	0			0		0	19,623,695	0
		生涯学習費 生涯学習施設運営事業 天竜壬生ホール運営事業	0			0		0	0	41,909,586
		生涯学習費 生涯学習施設運営事業 雄踏文化センター運営事業	0			43,950,127		0	0	0
		生涯学習費 生涯学習施設運営事業 みをつくし文化センター運営事業	0			0		26,670,712	0	0
		生涯学習費 生涯学習施設運営事業 引佐多目的研修センター運営事業	0			0		19,067,820	0	0
		生涯学習費 生涯学習施設運営事業 三ヶ日文化ホール運営事業	0			0		2,815,116	0	0
		生涯学習費 生涯学習施設運営事業 春野文化センター運営事業	0			0		0	0	8,800,596
		生涯学習費 生涯学習施設運営事業 佐久間歴史と民話の郷館運営事業	0			0		0	0	10,433,297
		生涯学習費 生涯学習施設運営事業 水窪文化会館運営事業	0			0		0	0	8,497,619
		生涯学習費 生涯学習施設運営事業 龍山森林文化会館運営事業	0			0		0	0	5,551,532
		生涯学習費 生涯学習施設運営事業 生涯学習施設整備事業	139,559,760			13,064,676		8,248,716	80,278,749	24,845,508
		生涯学習費 生涯学習運営事業 教育文化会館管理事業	685,636			0		0	0	0
		生涯学習費 学習等供用施設整備事業	40,571,280			0		0	0	0
		生涯学習費 生涯学習運営経費	211,140			76,705		202,962	170,234	243,874
		文化財費 文化財調査顕彰事業	0			0		0	0	0
		文化財費 文化財保護継承事業 文化財保護事業	0			654,068		3,216,161	2,465,936	1,653,967
		文化財費 文化財保護継承事業 文化財保存費助成事業(補助金)	0			0		500,000	0	14,797,000
		文化財費 文化財施設公開事業 舞坂宿脇本陣維持管理事業	0			2,958,696		0	0	0
		文化財費 文化財施設公開事業 中村家住宅維持管理事業	0			4,963,719		0	0	0
		文化財費 文化財施設公開事業 鈴木家住宅維持管理事業	0			0		1,021,175	0	0
		文化財費 文化財施設公開事業 田代家住宅維持管理事業	0			0		0	0	1,112,686
		文化財費 文化財施設公開事業 内山真龍資料館維持管理事業	0			0		0	0	6,549,728
		文化財費 文化財活用地域連携事業 遠州山辺の道整備事業	0			0		0	946,742	0
		図書館費 図書館運営事業 図書館管理運営事業	0			650,932		0	0	0
		博物館費 博物館運営事業 市民ミュージアム浜北管理運営事業	0			0		0	3,230,673	0
		博物館費 博物館運営事業 姫街道と銅鐸の歴史民俗資料館管理運営事業	0			0		5,597,832	0	0
		青少年活動費 天竜自然体験センター運営・整備事業 管理運営事業	0			0		0	0	7,319,119
		青少年活動費 天竜自然体験センター運営・整備事業 施設整備事業	0			0		0	0	3,090,960
		公衆衛生費 家庭動物等管理事業	0			656		8,259	0	1,075
		ごみ減量推進費 ごみ減量推進運営経費	0			0		38,630	0	22,248
		浄化槽普及費 浄化槽助成事業	0			56,851,322		90,195,017	200,024,902	18,753,555
		環境政策推進費 環境と共生するまちづくり事業	0			40,987		361,800	0	0
		環境政策推進費 生物多様性保全事業	0			0		1,314,100	0	0
		労働・雇用事業費 労働・雇用相談事業	0			0		0	331,352	336,337
		労働・雇用事業費 勤労福祉施設運営事業 浜北地域活動・研修センター運営事業	0			0		0	10,153,350	0

会計	経費	費用項目	中区	東区	西区	南区	北区	浜北区	天竜区		
一般会計	B経費	産業総務費	臨時運行許可事業	2,700		59,400		0	1,242	0	
		観光施設運営事業	東海自然歩道維持管理事業	0		0		173,000	0	5,696,562	
		観光施設運営事業	観光施設維持修繕事業	0		5,253,202		16,023,060	18,159,561	38,792,469	
		観光施設運営事業	観光バス公共駐車場維持管理事業	6,095,000		0		0	0	0	
		観光施設運営事業	館山寺地区観光施設維持管理事業	0		9,666,646		0	0	0	
		観光施設運営事業	舞阪駐車場維持管理事業	0		12,044,850		0	0	0	
		観光施設運営事業	弁天島海浜公園維持管理事業	0		23,791,416		0	0	0	
		観光施設運営事業	渚園維持管理事業	0		2,497,176		0	0	0	
		観光施設運営事業	気賀関所維持管理事業	0		0		4,000,000	0	0	
		観光施設運営事業	犀ヶ崖資料館維持管理事業	6,335,718		0		0	0	0	
		魅力発信拠点施設管理運営事業		501,120		876,960		0	0	0	
		観光施設運営事業	相津マリーナ維持管理事業	0		0		0	0	18,601,454	
		観光施設運営事業	国民宿舎奥浜名湖維持管理事業	0		0		82,587,390	0	0	
		観光客誘致事業	直虎プロジェクト推進事業	0		0		0	0	0	
		観光宣伝事業	観光案内推進事業	0		3,635,280		2,044,000	0	5,744,000	
		観光・シティプロモーション運営経費		21,215		75,154		226,994	87,482	169,654	
		道路企画費	交通安全推進事業	181,630		523,748		593,932	4,038,712	288,636	
		道路企画費	道路企画運営経費	0		0		0	0	13,940	
		都市計画総務費	都市計画総務運営経費	430,126		48,251		279,787	141,609	113,400	
		土地政策費	土地政策運営経費	25,334		6,024		12,710	5,796	3,341	
		交通政策推進費	公共交通推進事業	バス交通等対策助成事業	0		0		32,325,495	10,613,761	163,672,218
		緑化推進費	花と緑のまち・浜松推進事業	花づくり支援事業	0		2,059,655		6,901,723	45,839	1,250,305
		緑化推進費	花と緑のまち・浜松推進事業	花壇等拠点整備事業	0		0		0	280,800	0
		緑化推進費	緑地保全事業	保存樹木・樹林助成事業	0		0		0	461,932	0
		緑化推進費	緑化推進運営経費		0		6,900		6,900	6,900	16,520
		その他公共・公用施設災害復旧費	市有財産災害復旧事業	単独事業	1,020,600		24,018,768		12,467,520	24,410,160	2,965,680
	小計		463,828,116		320,562,861		455,042,338	747,116,169	549,088,186		
	計		558,613,381		379,053,079		486,730,731	803,389,417	594,932,316		

特別会計名	費用項目	中区	東区	西区	南区	北区	浜北区	天竜区
	執行なし	0		0		0	0	0
	小計	0		0		0	0	0
	計	0		0		0	0	0

社会福祉課

(円)

会計	経費	費用項目	中区	東区	西区	南区	北区	浜北区	天竜区
A経費	区役所費	区管理運営事業 区役所運営事業	0	0	0	0	0	19,980	0
		地域力向上事業 区民活動・文化振興事業	0	455,000	0	0	0	0	0
		地域力向上事業 区課題解決事業	0	0	0	0	0	0	393,138
	小計		0	455,000	0	0	0	19,980	393,138
B経費	人事管理費	人材開発推進事業	0	0	0	0	222,350	0	0
	アセットマネジメント推進費	アセットマネジメント推進事業 指定管理制度事業	0	0	0	0	22,990	0	5,940
	アセットマネジメント推進費	公有財産維持管理事業	2,235,600	235,440	4,775,760	0	0	0	0
	アセットマネジメント推進費	庁舎等維持管理事業 庁舎等維持管理事業	3,200	0	0	0	0	0	0
	社会福祉総務費	人件費 附属機関の委員等	252,000	0	0	0	0	0	0
	社会福祉総務費	民生委員・児童委員事業	46,515,699	21,053,950	19,123,938	17,872,028	17,881,389	16,131,781	15,208,709
	社会福祉総務費	地域福祉推進事業 地域ボランティアコーナー整備事業	0	0	0	0	85,486	300,120	0
	社会福祉総務費	福祉施設運営事業 浜北社会福祉会館管理運営事業	0	0	0	0	0	2,561,000	0
	社会福祉総務費	福祉施設運営事業 三ヶ日総合福祉センター管理運営事業	0	0	0	0	25,590,787	0	0
	社会福祉総務費	福祉施設運営事業 春野福祉センター管理運営事業	0	0	0	0	0	0	12,178,409
	社会福祉総務費	福祉施設運営事業 施設整備事業	0	0	0	0	6,848,280	0	2,813,940
	社会福祉総務費	人権啓発事業 人権啓発・教育事業	58,608	0	0	0	0	0	0
	社会福祉総務費	人権啓発事業 福祉館運営事業	14,913,793	0	0	0	0	0	0
	社会福祉総務費	戦没者遺家族等援護事業 戦没戦災遺家族等援護事業	59,797	1,005,219	192,300	50,000	427,496	475,242	99,354
	社会福祉総務費	法外援護事業 行旅死亡人取扱い及び緊急援護事業	0	58,500	36,400	58,500	0	340	270
	社会福祉総務費	法外援護事業 ホームレス自立支援事業	47,899	12,852	12,852	12,474	11,109	10,897	12,744
	社会福祉総務費	生活困窮者自立支援事業	821,267	322,624	699,944	393,271	227,942	0	0
	社会福祉総務費	社会福祉総務運営経費	277,564	167,013	40,930	162,986	141,622	392,756	288,217
	障害者福祉費	障害福祉システム事業	87,156	59,750	64,690	62,553	61,049	69,876	51,386
	障害者福祉費	障害者自立支援給付事業 介護給付等事業	694,614	184,609	172,800	164,180	254,157	164,680	85,975
	障害者福祉費	障害者自立支援給付事業 障害支援区分審査会運営事業	35,060	13,800	6,900	33,820	38,300	6,900	36,780
	障害者福祉費	障害者自立支援給付事業 自立支援医療事業	70,000	15,639	12,000	10,000	5,000	36,000	9,000
	障害者福祉費	障害者自立支援給付事業 補装具費支給事業	24,558,078	9,750,907	7,158,734	7,839,056	9,430,033	11,237,371	4,545,635
	障害者福祉費	障害者地域生活支援事業 相談支援事業	27,217,080	12,500	18,159,005	13,000	18,155,720	27,235,365	9,078,360
	障害者福祉費	障害者地域生活支援事業 障害者自立支援協議会事業	0	5,000	14,000	0	0	0	0
	障害者福祉費	障害者地域生活支援事業 障害者日常生活用具費助成事業	49,072,665	23,866,839	21,944,200	23,971,514	18,642,834	19,121,232	7,666,351
	障害者福祉費	障害者地域生活支援事業 障害者生活支援・社会支援事業	45,329,909	12,418,869	13,800,047	16,682,572	9,564,597	9,669,732	1,286,735
	障害者福祉費	障害者地域生活支援事業 地域活動支援センター事業	10,069,800	0	0	0	22,018,050	26,572,879	14,507,857
	障害者福祉費	障害者生活支援事業 障害者相談員事業	291,100	148,248	149,600	125,000	296,200	99,400	246,000
	障害者福祉費	障害者生活支援事業 外出支援事業	423,400	135,960	261,520	131,520	147,280	140,040	5,809,982
	障害者福祉費	特別障害者手当等給付事業	274,119	0	0	0	0	0	0
	障害者福祉費	障害者施設運営事業 浜松福祉協働センター運営事業	0	0	0	6,699,403	0	0	0
	障害者福祉費	障害者虐待防止対策支援事業	20,700	0	0	0	20,700	6,900	24,780
	障害者福祉費	障害者福祉運営経費	1,060,530	400,568	245,308	391,979	308,724	331,688	139,202
	子ども保護対策費	子ども保護対策事業 児童家庭相談事業	346,683	60,418	119,360	179,322	160,626	132,133	118,541
	子ども保護対策費	子ども保護対策事業 母子生活支援・助産施設保護事業	14,500	0	0	26,160	0	0	0
	子育て支援費	子育て家庭支援事業 地域子育て支援拠点事業	2,025,224	0	0	23,760	10,708,410	0	1,560,955
	子育て支援費	子育て家庭支援事業 地域子育て推進事業	0	0	0	0	0	0	428,637
	子育て支援費	子育て家庭支援事業 児童遊園等整備支援事業	927,560	1,357,937	2,122,583	1,677,160	2,416,491	279,000	698,488
	子育て支援費	子育て支援運営経費	68,196	14,646	7,469	0	55,661	63,566	3,731
家庭福祉費	人件費 附属機関の委員等	300,000	120,000	160,000	140,000	100,000	120,000	120,000	
家庭福祉費	ひとり親家庭等支援事業 母子家庭等医療費助成事業	243,989	120,545	82,000	99,000	50,000	63,000	17,433	

会計	経費	費用項目	中区	東区	西区	南区	北区	浜北区	天竜区
一般会計	B経費	家庭福祉費 ひとり親家庭等支援事業 遺児等福祉手当支給事業	3,000	0	0	0	0	0	0
		家庭福祉費 ひとり親家庭等支援事業 児童扶養手当支給事業	696,140	298,147	239,425	311,281	133,818	202,766	44,555
		家庭福祉費 ひとり親家庭等支援事業 ひとり親家庭等自立支援手当支給事業	53,594	37,661	25,700	39,000	16,950	22,285	1,400
		家庭福祉費 家庭福祉支援事業 子ども医療費助成事業	253,018	132,047	167,959	142,616	81,383	129,105	20,900
		家庭福祉費 家庭福祉支援事業 児童手当支給事業	2,260,841	1,428,782	1,143,136	870,868	860,681	1,069,239	184,523
		家庭福祉費 女性相談保護事業	134,549	34,500	36,800	13,800	6,900	34,500	0
		保育所費 保育ママ事業	0	0	0	0	0	0	4,646,355
		保育所費 私立保育所等助成事業 特定教育・保育施設運営事業	2,597,167,835	2,306,151,880	1,827,875,146	1,181,124,233	1,370,862,264	1,309,439,073	163,014,445
		保育所費 私立保育所等助成事業 特定地域型保育事業所運営事業	698,872,110	166,120,110	195,001,020	156,270,430	119,881,490	40,484,130	0
		保育所費 保育事業運営経費	1,648,087	1,004,095	1,069,084	586,645	827,077	2,346,653	70,744
		障害児福祉費 障害児自立支援給付事業 障害児通所支援事業	293,234	264,531	129,264	179,000	125,000	246,948	20,000
		障害児福祉費 障害児自立支援給付事業 補装具費支給事業	9,233,682	3,860,750	3,954,441	4,479,211	3,103,403	3,759,649	511,383
		障害児福祉費 障害児地域生活支援事業 障害児日常生活用具費助成事業	5,096,062	2,798,126	2,093,060	2,695,928	3,087,842	4,418,186	424,800
		障害児福祉費 障害児地域生活支援事業 障害児生活支援・社会支援事業	6,262,443	3,594,686	3,812,273	2,375,832	2,098,749	10,194,922	1,352,970
		障害児福祉費 障害児福祉手当等給付事業 特別児童扶養手当事務事業	335,521	203,592	163,800	171,800	158,800	188,800	33,447
		障害児福祉費 障害児福祉手当等給付事業 障害児福祉手当給付事業	0	7,764	9,000	11,000	7,000	10,000	2,000
		障害児福祉費 障害児福祉手当等給付事業 重度障害児扶養手当給付事業	0	10,163	10,000	11,000	8,000	9,000	0
		生活保護運営費 人件費 附属機関の委員等	0	0	0	0	0	588,000	300,000
		生活保護運営費 生活保護適正実施事務事業	0	2,067,273	1,281,625	1,884,955	1,189,572	966,974	604,167
		生活保護運営費 生活保護扶助事業 生活扶助事業	0	402,237,753	266,374,653	458,269,181	147,314,917	147,650,331	52,491,667
		生活保護運営費 生活保護扶助事業 住宅扶助事業	0	253,444,842	129,484,927	233,293,032	94,385,823	88,706,881	14,216,468
		生活保護運営費 生活保護扶助事業 教育扶助事業	0	7,191,808	5,118,497	15,094,635	1,311,120	2,854,875	234,779
		生活保護運営費 生活保護扶助事業 医療扶助事業	0	583,494,510	322,703,990	666,499,533	252,276,159	255,662,399	104,520,914
		生活保護運営費 生活保護扶助事業 介護扶助事業	0	55,627,927	49,795,206	28,211,410	39,045,742	33,905,918	2,329,751
		生活保護運営費 生活保護扶助事業 生業扶助事業	0	3,417,168	1,429,401	8,939,983	406,512	837,406	504,776
		生活保護運営費 生活保護扶助事業 葬祭扶助事業	0	3,006,195	587,765	2,186,572	1,223,588	684,991	0
		生活保護運営費 生活保護扶助事業 施設事務事業	0	34,177,556	117,406,892	45,005,782	115,970,388	40,843,181	48,755,010
		生活保護運営費 生活保護扶助事業 就労自立給付金事業	0	857,630	300,000	300,000	0	272,697	149,987
		災害救助費 災害援護事業 火災、風水害等り災世常見舞事業	1,650,000	250,000	250,000	250,000	700,000	250,000	100,000
		教育総務費 放課後児童会健全育成事業 放課後児童会運営支援事業	70,455,638	44,064,180	36,578,196	28,714,635	67,447,410	119,939,863	17,154,000
		幼稚園費 幼稚園事業運営経費	0	51,014	35,000	25,000	71,000	73,000	43,212
		小計		3,622,731,544	3,947,376,523	3,056,438,600	2,914,776,620	2,366,494,871	2,181,013,670
		計	3,622,731,544	3,947,831,523	3,056,438,600	2,914,776,620	2,366,494,871	2,181,033,650	489,168,802

会計	特会名	費用項目	中区	東区	西区	南区	北区	浜北区	天竜区
特別会計		執行なし	0	0	0	0	0	0	0
		小計	0	0	0	0	0	0	0
		計	0	0	0	0	0	0	0

生活福祉課

(円)

会計	経費	費用項目		中区	東区	西区	南区	北区	浜北区	天竜区	
一般会計	A経費	区役所費	執行なし	0							
		小計		0	0	0	0	0	0	0	
	B経費	社会福祉総務費	法外援護事業 行旅死亡人取扱い及び緊急援護事業	58,500							
		生活保護運営費	人件費 附属機関の委員等	2,434,800							
		生活保護運営費	生活保護適正実施事務事業	10,162,460							
		生活保護運営費	生活保護扶助事業 生活扶助事業	1,833,602,037							
		生活保護運営費	生活保護扶助事業 住宅扶助事業	1,106,363,647							
		生活保護運営費	生活保護扶助事業 教育扶助事業	25,618,130							
		生活保護運営費	生活保護扶助事業 医療扶助事業	2,388,829,199							
		生活保護運営費	生活保護扶助事業 介護扶助事業	170,471,457							
		生活保護運営費	生活保護扶助事業 出産扶助事業	843,000							
		生活保護運営費	生活保護扶助事業 生業扶助事業	9,004,016							
		生活保護運営費	生活保護扶助事業 葬祭扶助事業	10,717,930							
		生活保護運営費	生活保護扶助事業 施設事務事業	223,489,377							
		生活保護運営費	生活保護扶助事業 就労自立給付金事業	2,215,755							
		小計		5,783,810,308	0	0	0	0	0	0	0
				計	5,783,810,308	0	0	0	0	0	0

会計	特会名	費用項目	中区	東区	西区	南区	北区	浜北区	天竜区
特別会計		執行なし	0	0	0	0	0	0	0
		小計	0	0	0	0	0	0	0
		計	0	0	0	0	0	0	0

長寿保険課

(円)

会計	経費	費用項目	中区	東区	西区	南区	北区	浜北区	天竜区		
一般会計	A経費	区管理運営事業 区役所運営事業	0	0	0	0	0	0	1,192,320		
		地域力向上事業 市民提案による住みよい地域づくり助成事業(補助金)	0	0	0	0	0	0	75,000		
地域力向上事業 区民活動・文化振興事業		0	122,256	0	0	0	0	0			
地域力向上事業 区課題解決事業		1,035,343	0	0	631,800	0	0	0			
	小計		1,035,343	122,256	0	631,800	0	0	1,267,320		
一般会計	B経費	アセットマネジメント推進費 公有財産維持管理事業	0	0	928,800	0	0	0	0		
		国民年金費 国民年金受託事務事業	4,159,319	225,960	654,478	204,682	216,539	181,885	166,246		
		老人福祉費 高齢者施設運営事業 湖東荘管理運営事業	0	0	21,843,049	0	0	0	0		
		老人福祉費 高齢者施設運営事業 江之島荘管理運営事業	0	0	0	25,180,928	0	0	0		
		老人福祉費 高齢者施設運営事業 湖南荘管理運営事業	0	0	27,091,310	0	0	0	0		
		老人福祉費 高齢者施設運営事業 竜西荘管理運営事業	0	27,115,000	0	0	0	0	0		
		老人福祉費 高齢者施設運営事業 萩原荘管理運営事業	0	0	0	0	30,309,299	0	0		
		老人福祉費 高齢者施設運営事業 可美荘管理運営事業	0	0	0	29,714,419	0	0	0		
		老人福祉費 高齢者施設運営事業 いたや管理運営事業	27,716,954	0	0	0	0	0	0		
		老人福祉費 高齢者施設運営事業 青龍荘管理運営事業	0	0	0	29,740,273	0	0	0		
		老人福祉費 高齢者施設運営事業 浜北高齢者ふれあい福祉センター管理運営事業	0	0	0	0	0	23,042,000	0		
		老人福祉費 高齢者施設運営事業 浜北生きがいサービスセンター運営事業	0	0	0	0	0	477,576	0		
		老人福祉費 高齢者施設運営事業 舞阪老人福祉センター運営事業	0	0	8,273,195	0	0	0	0		
		老人福祉費 高齢者施設運営事業 舞阪シニアプラザ陽だまり管理運営事業	0	0	9,784,564	0	0	0	0		
		老人福祉費 高齢者施設運営事業 雄踏老人福祉会館さつき荘運営事業	0	0	7,092,799	0	0	0	0		
		老人福祉費 高齢者施設運営事業 雄踏老人福祉会館つつじ荘運営事業	0	0	4,462,695	0	0	0	0		
		老人福祉費 高齢者施設運営事業 細江介護予防センター運営事業	0	0	0	0	2,984,843	0	0		
		老人福祉費 高齢者施設運営事業 水窪高齢者交流センター運営事業	0	0	0	0	0	0	411,047		
		老人福祉費 高齢者施設運営事業 施設整備事業	1,394,928	826,200	17,912,171	2,966,639	15,206,580	3,789,450	48,600		
		老人福祉費 高齢者施設運営事業 施設用地管理事業	0	1,484,865	1,474,387	11,948,324	3,061,503	0	0		
		老人福祉費 地域高齢者見守り・支援事業	6,985,980	301,252	228,716	1,427,239	74,220	79,720	199,703		
		老人福祉費 敬老支援事業	71,841,254	36,367,066	34,100,753	30,457,966	31,218,644	29,200,250	17,687,655		
		老人福祉費 シニアクラブ支援事業	4,825,400	3,703,420	6,183,500	3,273,204	5,141,725	5,999,000	4,040,500		
		老人福祉費 高齢者生活支援事業 高齢者配食サービス事業	46,994	15,883	0	12,920	0	13,000	5,360		
		老人福祉費 高齢者生活支援事業 日常生活上の軽度援助事業	46,613	12,468	6,523	12,899	4,320	0	0		
		老人福祉費 高齢者生活支援事業 高齢者緊急通報システム事業	40,000	11,189	0	0	0	0	7,046		
		老人福祉費 高齢者生活支援事業 高齢者日常生活用具給付等事業	45,252	0	24,840	34,884	23,328	28,576	0		
		老人福祉費 高齢者生活支援ハウス事業	7,686,903	7,787,750	5,819,310	0	0	0	7,877,170		
		老人福祉費 養護老人ホーム入所事業	491,223,012	42,111,660	67,375,813	75,190,639	93,637,186	56,522,618	64,630,440		
		老人福祉費 老人福祉施設整備償還費助成事業(補助金)	0	0	0	0	0	5,966,500	3,781,490		
		老人福祉費 高齢者住宅改造費助成事業(補助金)	808,172	198,907	189,360	518,680	0	281,052	1,331,913		
		老人福祉費 低所得高齢者等住まい・生活支援モデル事業	0	0	0	0	0	0	5,106,000		
		老人福祉費 高齢者福祉運営経費	197,828	6,416	37,332	104,496	74,240	26,440	590,951		
		後期高齢者医療事業費 後期高齢者健診事業	33,842	7,794	12,218	5,220	17,000	13,000	2,378		
		介護保険事業費 中山間地域介護サービス利用支援事業	0	0	0	0	838,197	0	33,941,508		
		その他公共・公	市有財産災害復旧事業 単独事業	0	291,600	7,185,240	866,160	0	345,600	0	
			小計		617,052,451	120,467,430	220,681,053	211,659,572	182,807,624	125,966,667	139,828,007
			計		618,087,794	120,589,686	220,681,053	212,291,372	182,807,624	125,966,667	141,095,327

特別会計名	費用項目		中区	東区	西区	南区	北区	浜北区	天竜区
国民健康保険事業	一般管理費	国民健康保険事業運営経費	4,205,357	0	550,662	653,399	795,620	311,600	664,851
	小計		4,205,357	0	550,662	653,399	795,620	311,600	664,851
介護保険事業	一般管理費	介護保険運営経費	18,480	15,120	15,552	17,820	0	19,246	18,680
	一般管理費	介護サービスの給付事務に要する経費	40,232	45,349	15,261	29,212	33,686	21,345	35,415
	賦課徴収費	介護保険料の賦課及び収納に要する経費	120,000	69,448	21,144	50,942	62,478	30,500	44,000
	介護認定審査会費	介護認定及び審査会に要する経費	6,063,865	2,128,549	1,800,363	718,609	1,759,727	2,148,837	343,356
	介護認定審査会費	介護認定のための訪問調査等に要する経費	9,418,270	2,612,999	3,839,778	3,317,098	3,181,901	2,749,662	1,472,596
	介護サービス給付費	居宅介護サービス給付費	24,227	0	0	23,564	52,819	18,676	0
	介護サービス給付費	地域密着型介護サービス給付費	15,023	0	0	21,252	0	0	0
	介護サービス給付費	居宅介護サービス計画給付費	13,814	0	0	127,882	48,678	0	0
	介護予防サービス給付費	介護予防サービス給付費	62,593	0	0	0	0	7,534	12,825
	その他諸費	特定入所者介護サービス等費	60,980	0	0	0	0	0	0
	介護予防・生活支援サービス事業費	通所型サービス事業 元気はつらつ教室事業	101,967,771	17,934	14,518,297	10,099	19,202,800	30,125,392	30,257,246
	介護予防・生活支援サービス事業費	通所型サービス事業 運動器の機能向上トレーニング教室事業	2,094,637	2,307,933	1,537,174	2,338,845	751,348	1,613,369	2,489,420
	一般介護予防事業費	地域介護予防活動支援事業 ロコモーショントレーニング事業	13,600	6,000	0	0	0	0	12,000
	一般介護予防事業費	地域介護予防活動支援事業 口腔ケア・栄養改善支援事業	40,570	0	0	0	0	0	0
	包括的支援事業費	地域包括支援センター運営事業	203,854,943	92,647,329	96,481,928	90,560,935	82,007,030	86,354,007	63,832,410
	包括的支援事業費	ケアマネジャー支援事業	500,229	105,000	125,000	90,000	186,708	147,221	64,600
	任意事業費	家族介護継続支援事業	504,493	174,036	253,637	58,437	227,522	400,963	94,897
	任意事業費	シルバーハウジング等入居者安心確保事業	876,720	0	0	3,451,880	0	0	0
	任意事業費	高齢者介護用品支給事業	84,661	16,115	4,000	16,243	807	59,236	4,933
	任意事業費	成年後見制度利用支援事業	0	0	21	0	4,080	0	0
任意事業費	介護給付等費用適正化事業	4,625	36,471	2,000	13,179	31,396	5,820	5,000	
任意事業費	住宅改修支援事業	66,960	45,360	21,600	32,400	25,920	28,080	21,600	
	小計		325,846,693	100,227,643	118,635,755	100,878,397	107,576,900	123,729,888	98,708,978
後期高齢者医療事業	一般管理費	後期高齢者医療事業運営経費	2,144,711	1,747,296	1,931,434	574,467	568,414	457,276	231,903
	小計		2,144,711	1,747,296	1,931,434	574,467	568,414	457,276	231,903
計			332,196,761	101,974,939	121,117,851	102,106,263	108,940,934	124,498,764	99,605,732

健康づくり課

(円)

会計	経費	費用項目	中区	東区	西区	南区	北区	浜北区	天竜区	
一般会計	A経費	区役所費	区管理運営事業 公有財産維持管理事業	0	0	0	0	0	21,958,594	
			地域力向上事業 市民提案による住みよい地域づくり助成事業(補助金)	0	0	0	0	131,000	0	
			地域力向上事業 区民活動・文化振興事業	0	0	0	2,160,000	0	0	0
			地域力向上事業 区課題解決事業	813,328	508,153	407,384	0	0	94,716	0
		小計	813,328	508,153	407,384	2,160,000	0	225,716	21,958,594	
	B経費	人事管理費	人材開発推進事業	53,520	0	0	0	0	132,480	0
		アセットマネジメント推進費	公有財産維持管理事業	0	0	0	0	0	0	1,684,800
		健康医療総務費	人件費 附属機関の委員等	0	0	0	0	13,088,000	0	7,467,900
		健康医療総務費	健康医療推進事業 保健医療講演会等事業	0	0	1,000,000	0	0	0	0
		健康医療総務費	診療所管理運営事業 引佐鎮玉診療所管理運営事業	0	0	0	0	13,026,360	0	0
		健康医療総務費	診療所管理運営事業 引佐洪川診療所管理運営事業	0	0	0	0	5,865,371	0	0
		健康医療総務費	診療所管理運営事業 引佐伊平診療所管理運営事業	0	0	0	0	9,529,454	0	0
		健康医療総務費	診療所管理運営事業 春野歯科診療所管理運営事業	0	0	0	0	0	0	7,382,580
		健康医療総務費	診療所管理運営事業 龍山診療所・龍山歯科診療所等運営支援事業	0	0	0	0	0	0	22,350,816
		健康医療総務費	救急医療事業 夜間救急医療事業	0	0	0	0	10,694,000	1,455,428	1,682,640
		健康医療総務費	救急医療事業 休日救急医療事業	0	0	6,652,800	0	0	8,227,544	10,702,889
		健康医療総務費	へき地医療対策事業 天竜区看護師等修学資金貸与事業	0	0	0	0	0	0	10,680,000
		健康医療総務費	赤十字病院移転助成事業(補助金)	0	0	0	0	0	146,500,000	0
		母子保健費	人件費 附属機関の委員等	4,100,400	2,572,800	2,010,000	1,688,400	1,628,100	2,834,100	643,200
		母子保健費	妊婦乳幼児健康診査事業	347,348,268	158,604,444	51,786,085	9,962,612	136,586,264	37,690,877	2,065,774
母子保健費		母子衛生教育事業 妊娠期健康講座事業	390,404	264,415	200,939	253,184	160,917	197,800	35,872	
母子保健費		母子衛生教育事業 思春期性教育事業	304,132	152,760	106,800	86,347	117,554	96,021	117,584	
母子保健費		母子相談事業	4,245,176	2,939,115	2,802,731	2,592,921	2,177,555	2,855,652	644,637	
母子保健費		母子訪問指導事業	6,142,914	4,335,476	2,512,097	2,562,783	1,734,049	2,289,513	20,860	
母子保健費		母子予防接種事業	2,829,998	1,575,720	28,074,286	1,123,066	25,963,908	139,118,625	35,105,019	
母子保健費		食育推進事業	515,670	374,712	402,860	376,576	334,381	357,056	167,147	
母子保健費		母子保健管理運営経費	55,558	36,470	136,767	136,991	217,854	9,243	159,057	
成人保健費		健康支援事業 健康教育事業	81,450	78,774	38,392	81,263	93,957	63,703	135,266	
成人保健費		健康支援事業 健康相談事業	93,094	316,814	285,982	228,492	229,024	327,758	235,623	
成人保健費		健康支援事業 訪問指導事業	28,042	242,816	33,237	192,580	47,193	44,900	123,741	
成人保健費		健康支援事業 地域食育活動支援事業	197,216	109,522	165,399	91,851	110,050	46,476	117,088	
成人保健費		がん検診等事業	246,626	138,056	139,204	111,785	3,224,615	179,143,728	9,069,701	
成人保健費		成人予防接種事業	288,545	148,618	14,597,793	157,946	39,875,228	72,429,280	30,423,544	
成人保健費		保健福祉センター管理運営事業	11,413,859	10,704,832	2,868,079	0	2,784,448	4,315,123	7,277,831	
成人保健費		成人保健管理運営経費	618,410	853,320	1,054,860	706,392	818,045	73,973	1,649,520	
口腔保健医療費		人件費 附属機関の委員等	0	0	0	0	0	0	0	
口腔保健医療費		歯科保健事業	794,827	699,996	553,594	417,153	447,260	615,298	591,556	
保健予防費		難病患者等支援事業	393,600	497,824	259,200	259,200	25,488	483,822	20,288	
その他公共・公用施設災害復旧費		市有財産災害復旧事業 単独事業	0	0	0	0	416,880	0	174,960	
	小計		380,141,709	184,646,484	115,681,105	21,029,542	269,195,955	599,308,400	150,729,893	
	計		380,955,037	185,154,637	116,088,489	23,189,542	269,195,955	599,534,116	172,688,487	

特別会計名	費用項目	中区	東区	西区	南区	北区	浜北区	天竜区
介護保険事業	一般介護予防事業費 地域介護予防活動支援事業 自主活動支援事業	1,147,968	644,989	691,105	713,861	538,297	469,365	976,515
	小計	1,147,968	644,989	691,105	713,861	538,297	469,365	976,515
	計	1,147,968	644,989	691,105	713,861	538,297	469,365	976,515

協働センター

(円)

会計	経費	費用項目	舞阪	引佐	三ヶ日	春野	佐久間	水窪	龍山	
一般会計	A経費	区役所費	区管理運営事業 公有財産維持管理事業	0	0	0	0	259,200	0	0
			協働センター管理運営事業	85,184,968	21,354,896	34,069,666	0	0	0	0
			協働センター等管理運営事業	0	0	0	21,602,518	53,030,685	22,280,892	21,733,788
			地域力向上事業 市民提案による住みよい地域づくり助成事業(補助金)	0	450,000	0	1,500,000	480,000	0	478,000
			地域力向上事業 区民活動・文化振興事業	4,500,000	300,000	300,000	2,844,060	4,507,000	4,797,640	1,309,000
			地域力向上事業 区課題解決事業	0	60,000	0	1,205,000	1,487,000	510,520	226,800
			天竜区交流促進事業(負担金)	0	0	0	3,189,000	2,005,000	1,341,000	1,159,000
			天竜区駅伝大会事業(負担金)	0	0	0	1,161,000	1,830,000	400,000	0
			小計	89,684,968	22,164,896	34,369,666	31,501,578	63,598,885	29,330,052	24,906,588
			B経費	アセットマネジ	公有財産維持管理事業	0	0	0	0	5,469,120
	アセットマネジ	借地解消事業		0	0	0	648,000	0	0	0
	市民協働推進費	協働センター等施設整備事業		0	0	0	0	7,303,392	0	0
	市民協働推進費	成人式開催事業		234,480	224,771	294,901	147,952	98,954	88,297	0
	中山間地域振興費	居住促進事業 田舎暮らしお試し住宅事業		0	0	0	129,872	0	0	0
	中山間地域振興費	生活支援事業 原材料支給事業		0	0	0	3,987,930	451,440	0	246,672
	中山間地域振興費	中山間地域振興運営経費		0	0	0	164,160	0	0	0
	文化推進費	音楽文化発信・交流事業 さくま国際交流コンサート等開催事業		0	0	0	0	2,192,000	0	0
	文化推進費	芸術文化人材育成事業 青少年音楽団体育成事業		0	0	0	0	266,205	0	0
	スポーツ文化推進費	生涯スポーツ振興事業 スポーツ推進委員等活動支援事業		0	5,760	13,002	4,232	0	1,244	0
	スポーツ文化推進費	生涯スポーツ振興事業 体育振興会等地域スポーツ普及事業		162,000	648,000	648,000	0	0	0	0
	スポーツ文化推進費	生涯スポーツ振興事業 小中学校スポーツ施設開放事業		0	0	0	0	0	23,420	0
	スポーツ文化推進費	スポーツ文化推進運営経費		0	0	0	27,242	0	23,749	0
	生涯学習費	生涯学習機会提供事業 講座等開催事業		841,607	1,825,160	886,045	504,320	1,104,767	333,793	91,938
	生涯学習費	生涯学習機会提供事業 学習成果活用事業		45,500	56,660	35,766	21,000	0	33,250	0
	生涯学習費	生涯学習施設運営事業 生涯学習施設整備事業		0	62,640	0	0	0	0	0
	生涯学習費	生涯学習運営経費		0	42,988	52,172	382,674	101,957	77,108	0
	文化財費	文化財保護継承事業 文化財保護事業		721,968	0	0	136,328	0	148,668	5,292
	文化財費	文化財保護継承事業 カモシカ食害対策事業		0	0	0	0	0	1,506,564	0
	博物館費	博物館運営事業 博物館管理運営事業		0	0	0	0	0	23,363	152,959
	博物館費	博物館運営事業 春野歴史民俗資料館管理運営事業		0	0	0	1,445,196	0	0	0
	博物館費	博物館運営事業 水窪民俗資料館管理運営事業		0	0	0	0	0	6,037,011	0
	市民税費	市民税等管理運営経費		0	14,137	14,137	20,602	28,753	16,274	13,353
	市民窓口費	戸籍・住民基本台帳・印鑑登録等事業		49,292	62,502	81,676	37,052	42,460	51,275	28,753
	市民窓口費	広域証明交付事業		0	57,355	0	0	0	0	0
	社会福祉総務費	法外援護事業 行旅死亡人取扱い及び緊急援護事業		0	0	0	0	46,400	58,000	0
	社会福祉総務費	社会福祉総務運営経費		0	0	2,300	0	0	0	0
	老人福祉費	敬老支援事業		0	0	0	14,745	3,410	0	0
	健康医療総務費	へき地医療対策事業 へき地患者輸送事業		0	0	0	0	0	261,400	0
	斎場費	人件費 嘱託		0	0	955	0	0	0	1,770
	斎場費	斎場運営事業 佐久間・水窪斎場運営事業		0	0	0	0	2,423,197	1,613,787	0
	ごみ減量推進費	ごみ減量推進運営経費		0	0	0	0	0	2,760,000	0
	林業振興費	森林管理運営経費		0	0	0	179,626	23,679	208,768	36,298
	林業振興推進費	林道等整備事業 林道維持補修事業		0	3,492,828	0	0	0	0	0
	道路費	交通安全推進事業		0	0	0	98,847	57,996	47,844	40,537
	緑化推進費	花と緑のまち・浜松推進事業 花づくり支援事業	0	0	0	172,129	1,599,391	0	0	
住宅費	市営住宅管理事業 市営住宅解体・用地管理事業	0	0	0	0	2,562,422	0	424,784		

会計	経費	費用項目	舞阪	引佐	三ヶ日	春野	佐久間	水窪	龍山		
一般会計	B経費	防災費	防災施設・資機材管理事業	防災施設・資機材維持管理事業	662,820	0	0	0	174,960	12,582	0
		防災費	防災施設・資機材管理事業	情報通信事業	0	0	0	1,450,980	4,279,474	0	335,880
		教育総務費	通園・通学バス運行事業		0	0	0	38,943,288	12,047,340	4,081,104	5,036,256
		その他公共・公用施設災害復旧費	市有財産災害復旧事業	単独事業	1,796,040	0	3,439,659	0	896,400	0	498,960
			小計	4,513,707	6,492,801	5,468,613	48,516,175	41,173,717	17,595,421	9,412,572	
		計	94,198,675	28,657,697	39,838,279	80,017,753	104,772,602	46,925,473	34,319,160		

特別会計名	経費	費用項目	舞阪	引佐	三ヶ日	春野	佐久間	水窪	龍山
国民健康保険事業	一般管理費	国民健康保険事業運営経費	0	0	0	8,478	14,137	13,284	10,584
		小計	0	0	0	8,478	14,137	13,284	10,584
介護保険事業	一般管理費	介護保険運営経費	0	23,409	17,089	20,379	28,475	26,568	21,632
		小計	0	23,409	17,089	20,379	28,475	26,568	21,632
		計	0	23,409	17,089	28,857	42,612	39,852	32,216

○浜松市区役所専決規程

平成19年3月7日

浜松市訓令甲第6号

最終改正 令和2年3月24日浜松市訓令甲第2号

(趣旨)

第1条 この規程は、浜松市区及び区協議会の設置等に関する条例（平成18年浜松市条例第78号）第3条に規定する区役所において、市長、区長及び会計管理者の権限に属する行政事務を迅速に処理し、事務能率の向上を図り、かつ、内部的責任の範囲を明らかにするための事務の専決について必要な事項を定める。

(定義)

第2条 この規程において次の各号に掲げる用語の意義は、当該各号に定めるところによる。

- (1) 課長等 課長及び浜松市区役所事務分掌規則（平成19年浜松市規則第4号）第8条第4項に規定する第1種出先機関所長をいう。
- (2) 課長補佐等 課長補佐及び浜松市区役所事務分掌規則第9条に規定する第1種出先機関副所長をいう。
- (3) 第2種所長 浜松市区役所事務分掌規則第8条第6項に規定する第2種出先機関所長をいう。
- (4) 第1種協働センター 浜松市区役所事務分掌規則第3条第1項に規定する協働センターをいう。
- (5) 第2種協働センター 浜松市区役所事務分掌規則第3条第2項に規定する協働センターをいう。

(報告等)

第3条 区長は、この規程に定めるところにより市長又は副市長の決裁を受ける事項のうち市長が指定するものについては、危機管理監又は主管の部長（浜松市事務分掌規則（平成19年浜松市規則第3号）に規定する部長、保健所長及び担当部長をいう。）に報告しなければならない。

(代決等)

第4条 次の表の左欄に掲げる決裁者が不在の場合は、第1次代決者が代決することができる。この場合において、当該代決者が不在のとき又は当該代決者を置かないときは、第2次代決者が代決することができる。

決裁者	第1次代決者	第2次代決者
市長	副市長	
副市長	主管の区長	
区長	副区長	主管の課長等
会計管理者	主管の区会計管理者	区会計管理者指名補助職員（区会計管理者を補助する職員のうち区会計管理者があらかじめ指名する上席の職員をいう。以下

		同じ。)
副区長	主管の課長等	主管の課長補佐等
課長等	課長補佐等	主管のグループ長（人事に関する事項に限る。）及び第2種所長
区会計管理者	区会計管理者指名補助職員	
課長補佐等（第6条第3項の規定により課長補佐等の専決事項を専決することができることとされた主幹、技監、副主幹又は副技監を含む。）	主管のグループ長（人事に関する事項に限る。）及び第2種所長	
第2種所長	当該第2種出先機関において専門監、主幹、技監、副主幹又は副技監の職にある職員のうち主管の課長等があらかじめ指名するもの	

備考

1 課長補佐等を置かない課における、課長等の項に係る第1次代決者については、同項中「課長補佐等」とあるのは、「主幹、技監、副主幹又は副技監の職にある職員のうち課長等があらかじめ指名するもの（当該課長等が指定する事項に限る。）」とする。

2 グループを置かない課にあつては、この表中「グループ長」とあるのは、「主幹、技監、副主幹、副技監又は主任の職にある職員のうち課長等があらかじめ指名するもの」とする。

（副市長専決事項）

第5条 副市長の専決できる事項は、おおむね別表のとおりとする。

（区長等専決事項）

第6条 区長、副区長、課長等、課長補佐等、グループ長及び第2種所長の専決できる事項は、おおむね別表のとおりとする。この場合において、課長補佐等を置かないときは課長補佐等の専決できる事項は課長等が、グループ長を置かないときはグループ長の専決できる事項は課長補佐等が専決する。

2 区危機管理監及び地域危機管理監は、その所掌事務のうち、市長が必要があると認めるものについて専決することができる。

3 参与、参事、副参事、専門監、主幹、技監、副主幹、副技監及び主任は、特定の事務に関し市長が必要があると認める場合は、別表に規定する事項について、おおむね参与は区長、参事は副区長、副参事及び専門監は課長等、主幹、技監、副主幹及び副技監は課長補佐等、主任はグループ長及び第2種所長の専決事項を専決することができる。

(準用)

第7条 この規程に定めるもののほか、区役所の事務に係る専決については、浜松市専決規程（昭和41年浜松市訓令甲第16号）の規定を準用する。

附 則

- 1 この訓令甲は、平成19年4月1日から施行する。
- 2 浜松市総合事務所専決規程（平成17年浜松市訓令甲第31号）は、廃止する。

(略)

附 則

- 1 この訓令甲は、令和2年4月1日から施行する。
- 2 令和元年度分までの予算に係る支出については、改正前の別表の1の(3)の規定は、なおその効力を有する。

別表（第5条・第6条関係）

1 共通専決事項

(1) 一般に関する事項

事項	専決者				
	副市長	区長	副区長	課長等	課長補佐等
方針の確立している区政の事務及び事業の計画及び実施	特に重要なもの	重要なもの	一般的なものの	軽易又は定例なもの	
訓令乙及び通達の制定及び改廃	特に重要なもの	重要なもの		定例なもの	
要綱及び要領等の制定及び改廃	特に重要なもの	重要なもの	一般的なものの		
告示及び公告	特に重要なもの	重要なもの		定例なもの	
国又は県に対する陳情、要望等	重要なもの	一般的なものの			
上申及び副申	重要なもの		一般的なものの	軽易又は定例なもの	
協定、覚書等の締結	重要なもの	一般的なものの			

許可、認可、承認、取消し、裁決等の行政処分その他法令の規定による権限の行使	特に重要なもの	重要なもの	一般的なものの	軽易又は定例なもの	
指導、勧告、助言等の行政指導	特に重要なもの		重要なもの	軽易又は定例なもの	
申請、届出、通知、報告及び依頼等	特に重要なもの		重要なもの	軽易又は定例なもの	
請願、届出、報告、陳情、要望等の処理		重要なもの		一般的なものの	
証明			公簿等によらないもの	公簿等によるもの	
照会及び回答				重要なもの	一般的なものの
区協議会等に対する諮問事項等の決定		○			
公簿の閲覧の決定				○	
公文書の公開又は個人情報の開示の可否の決定				○	
講演会、講習会その他の集会及び行事の開催		重要なもの	一般的なものの	軽易又は定例なもの	
行事に対する共催、後援等の名義の使用の承認		○		定例なもの	
職員以外の者への感謝状及び賞状の授与の決定		重要なもの	一般的なものの		
公の施設の利用許可				○	
公の施設の休館日及び開館時間の変更		○			
刊行物の発行		重要なもの	一般的なものの	軽易又は定例なもの	

(2) 人事に関する事項

事項	専決者				
	副市長	区長	副区長	課長等	グループ長 及び第2種所 長
他の団体の役員等に無報酬で就任することの同意 (営利企業への従事等の許可に係るものを除く。)	区長、区危機管理監及び参与	副区長及び参事	その他の職員		
勤務時間及び休憩時間の割振り及び変更				○	
時間外勤務、休日勤務及び宿日直勤務の命令並びに時間外勤務代休時間の指定				○	
週休日の指定及び振替並びに休日の変更	区長及び区危機管理監	副区長、参与及び参事	課長等、地域危機管理監、区会計管理者、副参事及び専門監	その他の職員	
休暇及び欠勤（介護に係るものを除く。）	区長及び区危機管理監	副区長、参与及び参事	課長等、地域危機管理監、区会計管理者、副参事及び専門監	その他の職員	
職員の内国旅行命令及び復命	区長及び区危機管理監	副区長、参与及び参事	課長等、地域危機管理監、区会計管理者、副参事、専門監、附属機関の構成員及び専門委員	課長補佐等、第2種所長、主幹、技監、副主幹、副技監及びその他の職員	その他の職員の市内及び近接地内の旅行

職員の外国旅行命令及び復命	区長、区危機管理監、参与、附属機関の構成員及び専門委員	その他の職員			
職員以外への内国旅行依頼				○	
職員の業務応援		区役所内におけるもの			
職務執行に伴う証明書の発行				○	
区協議会の委員の任免	○				
特定業務の非常勤職員の任免		○			
特定業務の会計年度任用職員（月額職員に限る。）の任免		○			
特定業務の会計年度任用職員（月額職員を除く。）の任免				○	

(3) 財務に関する事項

区分	事項		専決者				
			副市長	区長	副区長	課長等	課長補佐等
歳入 に 関 す る こ と	歳入金の調定					○	
	納入の通知及び納付書の発行					○	
	特例による納期限の設定					○	
	納期限延長、徴収猶予、換価の猶予及び繰上徴収					○	
	督促及び催告					○	
	歳入金（延滞金及び遅延損害金を除く。）の減免					基準の定めがあるもの （100万円未満のものに限る。）	
	延滞金及び遅延損害金の減免					基準の定めがあるもの （10万円未満のものに限る。）	
	滞納処分			重要なもの		一般的なもの	
	欠損処分及び欠損処理			○			
歳出 に 関 す る こ と	執行 の 決 定	報酬				○	
		共済費				○	
		災害補償費				○	
		報償費	1,500万円以上	500万円以上1,500万円未満	300万円以上500万円未満	10万円以上300万円未満	10万円未満

	旅費				○	
需用費	光熱水費					○
	食糧費(賄材料費を除く。)				○	
	修繕料	800万円以上	300万円以上800万円未満	200万円以上300万円未満	10万円以上200万円未満	10万円未満
	その他	1,500万円以上	500万円以上1,500万円未満	300万円以上500万円未満	10万円以上300万円未満	10万円未満
役務費	電信料及び郵便料(郵便切手及び郵便葉書の購入を除く。)					○
	郵便料(郵便切手及び郵便葉書の購入に限る。)	1,500万円以上	500万円以上1,500万円未満	300万円以上500万円未満	300万円未満	
	その他	1,500万円以上	500万円以上1,500万円未満	300万円以上500万円未満	10万円以上300万円未満	10万円未満
委託料	工事に係る設計、測量及び地質調査並びに工事監理	5,000万円以上	2,000万円以上5,000万円未満	1,000万円以上2,000万円未満	1,000万円未満	
	その他	3,000万円以上	1,000万円以上3,000万円未満	500万円以上1,000万円未満	500万円未満	
使用	下水道使用料					○

料 及 び 賃 借 料	土地及び建 物	3,000万円 以上	1,000万円 以上3,000 万円未満	500万円以 上1,000万 円未満	10万円以上 500万円未 満	10万円未満	
	その他	競争 性の ある もの	2,500万円 以上	1,000万円 以上2,500 万円未満	500万円以 上1,000万 円未満	500万円未 満	
		競争 性の ない もの	800万円以 上	300万円以 上800万円 未満	200万円以 上300万円 未満	10万円以上 200万円未 満	10万円未満
工事請負費		1億5,000万 円以上2億 5,000万円 未満	5,000万円 以上1億 5,000万円 未満	2,000万円 以上5,000 万円未満	2,000万円 未満		
原材料費		1,500万円 以上	500万円以 上1,500万 円未満	300万円以 上500万円 未満	10万円以上 300万円未 満	10万円未満	
公 有 財 産 購 入 費	土地	8,000万円 以上1億円 未満	4,000万円 以上8,000 万円未満	1,000万円 以上4,000 万円未満	1,000万円 未満		
	その他	1,500万円 以上4,000 万円未満	500万円以 上1,500万 円未満	300万円以 上500万円 未満	300万円未 満		
備品購入費		1,500万円 以上4,000 万円未満	500万円以 上1,500万 円未満	300万円以 上500万円 未満	10万円以上 300万円未 満	10万円未満	
負 担 金 、 補	法令に定め のあるもの				○		
	市の定めた 基準による もの		2,000万円 以上	1,000万円 以上2,000 万円未満	1,000万円 未満		

	助 及 び 交 付 金	その他	4,000万円 以上	2,000万円 以上 4,000 万円未満	1,000万円 以上 2,000 万円未満	10万円以上 1,000万円 未満	10万円未満	
		扶助費					10万円以上 10万円未満	
	貸付金		2,500万円 以上	1,000万円 以上 2,500 万円未満	500万円以 上 1,000万 円未満	500万円未 満		
	補 償 、 補 填 及 び 賠 償 金	補償金		4,000万円 以上	2,000万円 以上 4,000 万円未満	1,000万円 以上 2,000 万円未満	1,000万円 未満	
		その他		800万円以 上	300万円以 上 800万円 未満	200万円以 上 300万円 未満	200万円未 満	
	償 還 金 、 利 子 及 び 割 引 料	公債費及び 一時借入金 利子の償還					○	
		その他		1,500万円 以上	500万円以 上 1,500万 円未満	300万円以 上 500万円 未満	300万円未 満	
	積立金		4,000万円 以上	2,000万円 以上 4,000 万円未満	1,000万円 以上 2,000 万円未満	1,000万円 未満		

	寄附金	80万円以上	30万円以上 80万円未満	20万円以上 30万円未満	20万円未満	
	公課費				10万円以上	10万円未満
契約及び	執行の決定を兼ねるもの	支出負担行為額を執行の決定の項の該当する事項に適用				
支出負担行為	その他の執行の決定の項において専決者が課長補佐等であるもの					○
	その他				○	
その他	契約方法等の決定	設計額等を歳出に関するこの項執行の決定の項の該当する事項に適用				
入札	一般競争入札				○	
参加者等の決定	その他	設計額等を歳出に関するこの項執行の決定の項の該当する事項に適用				
予定価格の決定			2,000万円以上		2,000万円未満	
予定価格を超過の場合の再入札及び随意契約締結					○	
契約保証金の免除			基準の定めがないもの		基準の定めがあるもの	
変更契約		変更後の契約額を歳出に関するこの項の該当する事項に適用（減額の場合は当該変更前の決裁者）				
単価契約		予定額を歳出に関するこの項の該当する事項に適用				
過誤納金の還付及び過誤払金の戻入					○	
支出命令	歳出に関するこの項執行の決定の項において					○

	専決者が課長補佐等であるもの					
	その他				○	
収入金更正					○	
支出更正					10万円以上	10万円未満
公金振替					○	
資金前渡、概算払及び前金払					○	
歳入歳出外現金の受入れ					○	
歳入歳出外現金の払出し					10万円以上	10万円未満
国又は県の補助金、	交付申請（変更を含む。）及び実績報告（措置費等義務的なものに限る。）				○	
交付金、負担金等	請求				○	
負担条件を伴わない寄附の受入れ		400万円以上	200万円以上400万円未満	200万円未満		
不動産の無償借受け			新規のもの		その他のもの	
動産の無償借受け					○	
公有財産の売却、譲与及び交換	土地	8,000万円以上1億円未満	4,000万円以上8,000万円未満	1,000万円以上4,000万円未満	1,000万円未満	
	その他	1,500万円以上	500万円以上	300万円以上500万円未満	300万円未満	

			4,000 万 円未満	1,500 万 円未満	万円未満		
公有財産の貸付			3,000 万 円以上	1,000 万 円以上 3,000 万 円未満	500 万円 以上 1,000 万 円未満	500 万円 未満	
物品の売却、譲与及び 交換			1,500 万 円以上 4,000 万 円未満	500 万円 以上 1,500 万 円未満	300 万円 以上 500 万円未満	300 万円 未満	
物品の貸付			3,000 万 円以上	1,000 万 円以上 3,000 万 円未満	500 万円 以上 1,000 万 円未満	500 万円 未満	
基金の処分			○				
検 収 又 は 検 査	物 品	食糧費及び 郵便料(郵便 切手及び郵 便葉書の購 入に限る。)				○	
		その他				10万円以 上	10万円未満
		工事及び業務委 託				○	
そ の 他		歳出に關す ることの項 執行の決定 の項におい て専決者が 課長補佐等 であるもの					○
		その他				○	

2 個別専決事項

(1) 区振興課等に係る事項

区分	事項	専決者				
		副市長	区長	副区長	課長等	
区振興課	庁舎内外の秩序の維持				○	
	財産区に関すること（財務に関する事項を除く。）（浜北区役所に限る。）		重要なもの	一般的なもの	簡易又は定例なもの	
	契約方法、入札参加者等の決定及び契約締結	物品の購入		2,000万円以上	1,000万円以上2,000万円未満	1,000万円未満
		物品の修繕		1,000万円以上	500万円以上1,000万円未満	500万円未満
		工事		1億円以上	5,000万円以上1億円未満	5,000万円未満
		工事に係る設計、測量及び地質調査並びに工事監理		3,000万円以上	2,000万円以上3,000万円未満	2,000万円未満
	工事に係る予定価格の決定		1億円以上		1億円未満	
	工事関連委託業務に係る予定価格の決定		3,000万円以上		3,000万円未満	
	工事及び工事関連委託業務に係る前金払及び部分払の決定				○	
	物品の異動に関する承認等				200万円未満	
社会福祉課 （中区役所に限る。）	災害り災世帯に対する見舞金支給				○	

社会福祉課 (東、西、南、北、浜北及び天竜区役所に限る。)	行旅病人及び行旅死亡人の処理					○
	法外援護					○
	災害り災世帯に対する見舞金支給					○
生活福祉課	行旅病人及び行旅死亡人の処理					○
	法外援護					○
長寿保険課	介護保険	一部負担金の減免				○
		徴収金の徴収嘱託及び受託				○
		徴収金の交付要求及び配当				○
		滞納処分			重要なもの	一般的なもの
		滞納処分の執行停止			200万円以上	200万円未満
		一部負担金の減免				○
	国民健康保険	徴収金の徴収嘱託及び受託				○
		徴収金の交付要求及び配当				○
		滞納処分			重要なもの	一般的なもの
		滞納処分の執行停止			200万円以上	200万円未満
		徴収金の徴収嘱託及び受託				○
		徴収金の交付要求及び配当				○
後期高齢者医療	滞納処分			重要なもの	一般的なもの	
	滞納処分の執行停止			200万円以上	200万円未満	

第1種 協働セ ンター	庁舎内外の秩序の維持				○
第1種 協働セ ンター (春 野、佐 久間、 水窪及 び龍山 協働セ ンター に限 る。)	法外援護				○

(2) 第2種協働センターに係る事項

事項	専決者					
	区振興課に置かれる第2種協働センターの所長	中、西、北及び浜北区役所の区民生活課に置かれる第2種協働センター（北浜南部及び浜名協働センターを除く。）の所長	東及び南区役所の区民生活課に置かれる第2種協働センターの所長	浜北区役所の区民生活課に置かれる北浜南部及び浜名協働センターの所長	まちづくり推進課に置かれる第2種協働センター（中部、雄踏及び細江協働センターを除く。）の所長	まちづくり推進課に置かれる中部、雄踏及び細江協働センターの所長
軽易又は定例の照会及び回答	○		○		○	○
定例の集会及び行事の開催	○		○		○	○
公の施設の利用許可			○		○	
定例刊行物の発行	○		○		○	○
職員（第2種所長を除く。）の勤務時間及び休憩時間の割振り及び変更	○	○	○	○	○	○

職員（第2種 所長を除く。）の時間 外勤務、休日 勤務及び宿 日直勤務の 命令並びに 時間外勤務 代休時間の 指定	○	○	○	○	○	○
職員（第2種 所長を除く。）の週休 日の指定及 び振替並び に休日の変 更	○	○	○	○	○	○
職員（第2種 所長を除く。）の休暇 及び欠勤（介 護に係るも のを除く。）	○	○	○	○	○	○
定めのある 歳入金の徴 収		○	○	○	○	○
基準の定め のある歳入 金（延滞金及 び遅延損害 金を除く。） の減免		100万円未満	100万円未満	100万円未満	100万円未満	100万円未満

基準の定め のある延滞 金及び遅延 損害金の減 免		10万円未満	10万円未満	10万円未満	10万円未満	10万円未満
工事の施行			130万円以下		130万円以下	130万円以下
経費を要す るもの(備品 の購入を除 く。)			10万円以下		10万円以下	10万円以下
市税の証明		○	○	○		
戸籍の謄抄 本並びに住 民票及び除 票の写し等 の交付		○	○	○		
印鑑の登録		○	○			
印鑑登録証 明書の交付		○	○	○		
国民健康保 険被保険者 証の検認		○	○			

(3) ふれあいセンターに係る事項

事項	専決者			
	区振興課に置かれるふれあいセンターの所長	区民生活課に置かれるふれあいセンターの所長	まちづくり推進課に置かれるふれあいセンターの所長	佐久間協働センターに置かれるふれあいセンターの所長
軽易又は定例の照会及び回答	○		○	○
定例の集会及び行事の開催	○		○	○
公の施設の利用許可			○	○
定例刊行物の発行	○		○	○
職員（第2種所長を除く。）の勤務時間及び休憩時間の割振り及び変更	○	○	○	○
職員（第2種所長を除く。）の時間外勤務、休日勤務及び宿日直勤務の命令並びに時間外勤務代休時間の指定	○	○	○	○
職員（第2種所長を除く。）の週休日の指定及び振替並びに休日の変更	○	○	○	○
職員（第2種所長を除く。）の休暇及び欠勤（介護に係るものを除く。）	○	○	○	○
定めのある歳入金の徴収		○	○	○
基準の定めのある歳入金（延滞金及び遅延損害金を除く。）の減免		100万円未満	100万円未満	100万円未満

基準の定めのある延滞 金及び遅延損害金の減 免		10万円未満	10万円未満	10万円未満
工事の施行			130万円以下	130万円以下
経費を要するもの（備 品の購入を除く。）			10万円以下	10万円以下
市税の証明		○		○
戸籍の謄抄本並びに住 民票及び除票の写し等 の交付		○		○
印鑑の登録		○		○
印鑑登録証明書の交付		○		○
国民健康保険被保険者 証の検認		○		○

(4) 市民サービスセンターに係る事項

事項	専決者	
	市民サービスセンター所長（赤佐及び龍山北市民サービスセンター所長を除く。）	赤佐及び龍山北市民サービスセンター所長
職員（第2種所長を除く。）の勤務時間及び休憩時間の割振り及び変更	○	○
職員（第2種所長を除く。）の時間外勤務、休日勤務及び宿日直勤務の命令並びに時間外勤務代休時間の指定	○	○
職員（第2種所長を除く。）の週休日の指定及び振替並びに休日の変更	○	○
職員（第2種所長を除く。）の休暇及び欠勤（介護に係るものを除く。）	○	○
定めのある歳入金の徴収	○	○
基準の定めのある歳入金（延滞金及び遅延損害金を除く。）の減免	100万円未満	100万円未満
基準の定めのある延滞金及び遅延損害金の減免	10万円未満	10万円未満
市税の証明	○	○
戸籍の謄抄本並びに住民票及び除票の写し等の交付	○	○
印鑑の登録	○	
印鑑登録証明書の交付	○	○
国民健康保険被保険者証の検認	○	

(5) 浜北地域活動・研修センターに係る事項

事項	専決者
	浜北地域活動・研修センター所長
公の施設の利用許可	○
職員（第2種所長を除く。）の勤務時間及び休憩時間の割振り及び変更	○
職員（第2種所長を除く。）の時間外勤務、休日勤務及び宿日直勤務の命令並びに時間外勤務代休時間の指定	○
職員（第2種所長を除く。）の週休日の指定及び振替並びに休日の変更	○
職員（第2種所長を除く。）の休暇及び欠勤（介護に係るものを除く。）	○
定めのある歳入金の徴収	○
基準の定めのある歳入金（延滞金及び遅延損害金を除く。）の減免	100万円未満
基準の定めのある延滞金及び遅延損害金の減免	10万円未満
物品の購入（備品の購入を除く。）及び修繕	10万円以下
コピー機使用料	10万円以下
工事の施行	130万円以下