



# 天竜区防災マップ

Tenryu Ward Disaster Prevention Map  
Mapa de Prevenção de Desastres do Distrito de Tenryu

## 龍山地区 (西部)

Tatsuyama Area (Western Area)  
Região de Tatsuyama / Oeste

自宅から避難場所までの道順の地図を書いておきましょう  
(地図の書き方は冊子を参考にしてください)  
Draw a map of the route from your home to the evacuation site(s)  
(please refer to the booklet for how to draw a map).  
Desenhar o mapa do percurso de casa até o local de refúgio  
(consultar o manual para desenhar o mapa)

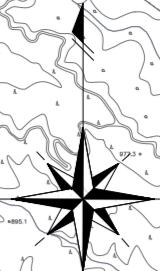

### 凡例 Legend Legenda

- 区界線  
Ward Boundary Line  
Limite do Distrito
- 地区界線  
Area Boundary Line  
Limite da Região
- 国道  
National Route  
Rodovia Nacional
- 県道  
Prefectural Road  
Rodovia Provincial
- 避難所  
Evacuation Area  
Local de Refúgio
- 急傾斜地崩壊危険箇所  
Steep-slope Landslide Hazard Area  
Área de risco de deslizamento de encosta
- 土砂災害警戒区域(急傾斜地の崩壊)  
Sediment Disaster Caution Zone (Steep-slope Landslide)  
Área de alerta sujeita a desastres de sedimentos (deslizamento de terra)
- 土石流危険渓流(主流路)  
Mudslide Hazard Stream (Main Route)  
Afluente com risco de deslizamento de lama (curso principal)
- 土石流危険区域  
Mudslide Hazard Zone  
Área de risco de deslizamento de lama
- 土砂災害警戒区域(土石流)  
Sediment Disaster Caution Zone (Mudslide)  
Área de alerta sujeita a desastres de sedimentos (deslizamento de lama)
- 地すべり防止箇所  
Landslide Prevention Zone  
Área de prevenção de deslizamento de terra
- 地すべり危険箇所  
Landslide Hazard Area  
Área de risco de deslizamento de terra

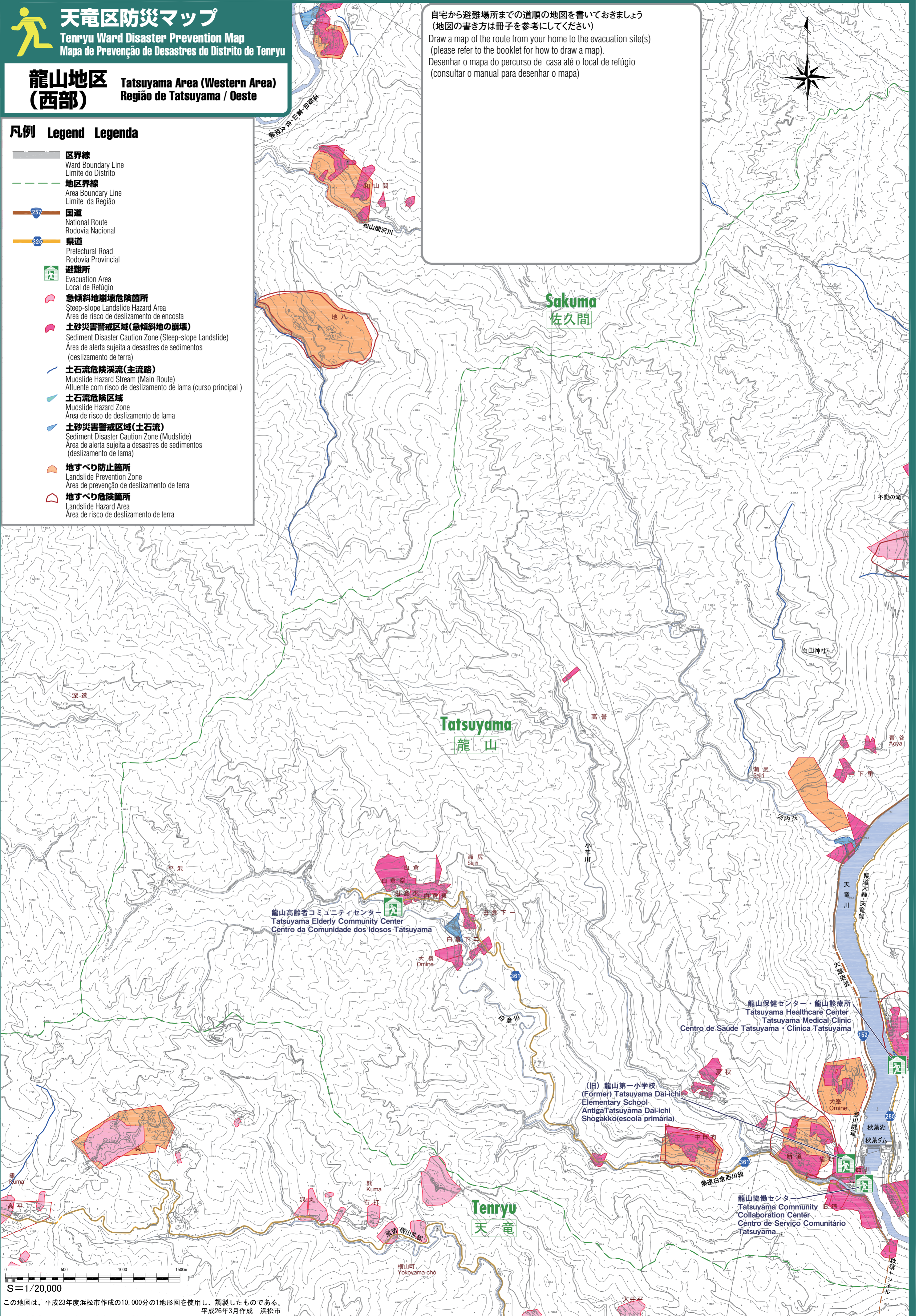

S=1/20,000

この地図は、平成23年度浜松市作成の10,000分の1地形図を使用し、調整したものである。  
平成26年3月作成 浜松市