



天竜区防災マップ

Tenryu Ward Disaster Prevention Map
Mapa de Prevenção de Desastres do Distrito de Tenryu

天竜地区 (東部)

Tenryu Area (Eastern Area)
Região de Tenryu / Leste

自宅から避難場所までの道順の地図を書いておきましょう
(地図の書き方は冊子を参考にしてください)
Draw a map of the route from your home to the evacuation site(s)
(please refer to the booklet for how to draw a map).
Desenhar o mapa do percurso de casa até o local de refúgio
(consultar o manual para desenhar o mapa).

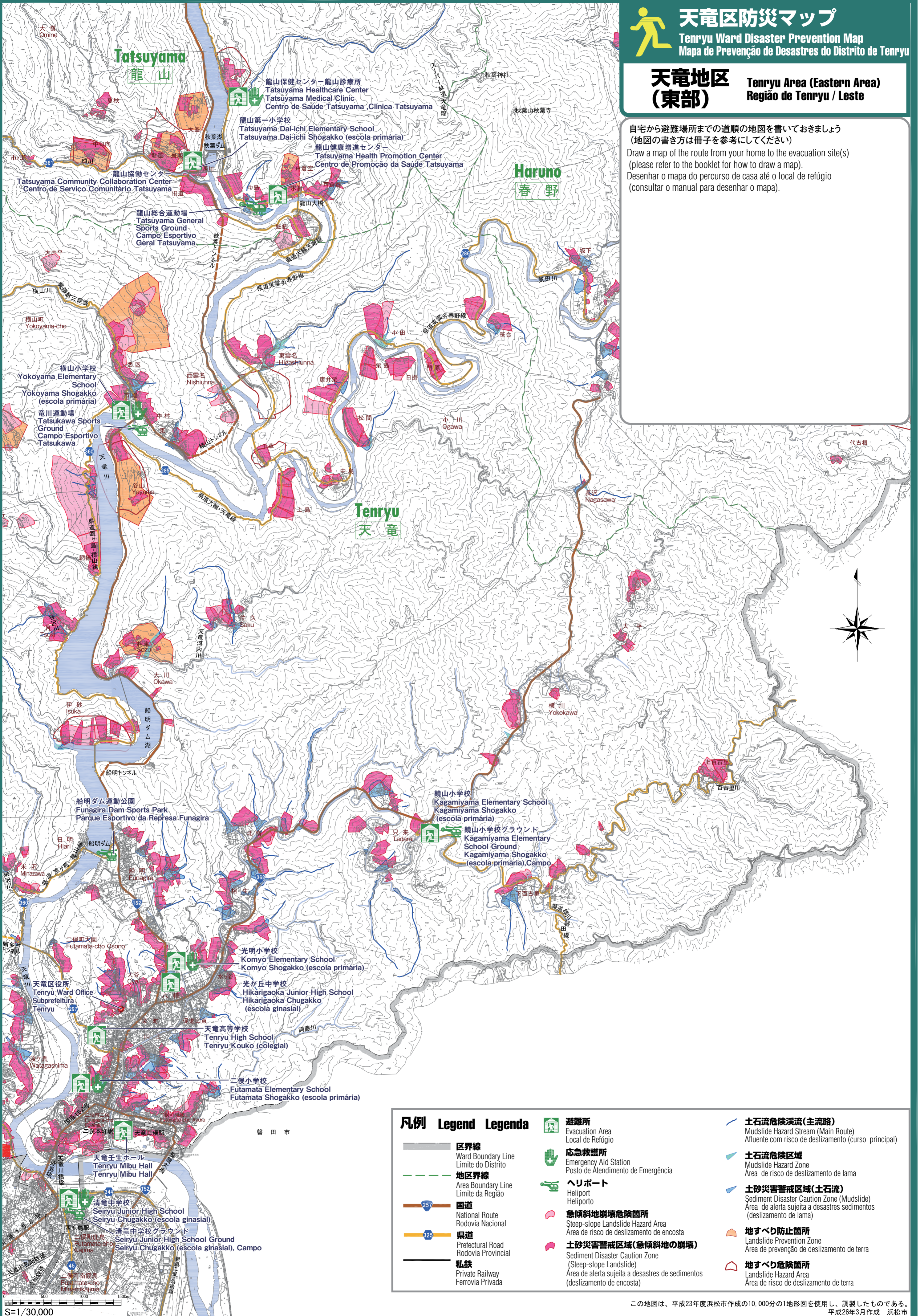

凡例 Legend Legenda

- 区界線
Ward Boundary Line
Limite do Distrito
- 地区界線
Area Boundary Line
Limite da Região
- 国道
National Route
Rodovia Nacional
- 県道
Prefectural Road
Rodovia Provincial
- 私鉄
Private Railway
Ferrovia Privada

- 避難所
Evacuation Area
Local de Refúgio
- 応急救護所
Emergency Aid Station
Posto de Atendimento de Emergência
- ヘリポート
Heliponto
Heliponto
- 急傾斜地崩壊危険箇所
Steep-slope Landslide Hazard Area
Área de risco de deslizamento de encosta
- 土砂災害警戒区域(急傾斜地の崩壊)
Sediment Disaster Caution Zone
(Steep-slope Landslide)
Área de alerta sujeita a desastres de sedimentos
(deslizamento de encosta)

- 土石流危険渓流(主流路)
Mudslide Hazard Stream (Main Route)
Afluente com risco de deslizamento (curso principal)
- 土石流危険区域
Mudslide Hazard Zone
Área de risco de deslizamento de lama
- 土砂災害警戒区域(土石流)
Sediment Disaster Caution Zone (Mudslide)
Área de alerta sujeita a desastres sedimentos
(deslizamento de lama)
- 地すべり防止箇所
Landslide Prevention Zone
Área de prevenção de deslizamento de terra
- 地すべり危険箇所
Landslide Hazard Area
Área de risco de deslizamento de terra

この地図は、平成23年度浜松市作成の10,000分の1地形図を使用し、調整したものである。
平成26年3月作成 浜松市