

市場年報

令和 3 年度分

○ 青果物

- 1 種別取扱高 本年の概要
- 2 種別月別取扱高
- 3 委託・買付別種別取扱高
- 4 県内・県外別種別取扱高
- 5 都道府県別種別取扱高
- 6 品目別取扱数量順位表
- 7 品目別取扱金額順位表
- 8 年度別取扱高表
- 9 産地別月別取扱高 (野菜)
産地別月別取扱高 (果実)
産地別月別取扱高 (その他)
- 10 産地別取扱高順位表
- 11 品目産地別月別取扱高

浜松市中央卸売市場

1 種別取扱高 (令和3年度分)

数量=kg
金額=円(税込)

種別	本年度取扱高			一日平均取扱高	
	数量	金額	平均単価	数量	金額
野菜	62,091,917	14,048,602,118	226	246,397	55,748,421
果実	24,445,335	10,480,423,193	429	97,005	41,588,981
その他	1,946,619	489,497,864	251	7,725	1,942,452
合計	88,483,870	25,018,523,175	283	351,126	99,279,854

青果物開市日：252日

種別	前年度取扱高及び対比			
	数量	金額	対比率(数量)	対比率(金額)
野菜	68,288,638	15,472,134,776	90.9 %	90.8 %
果実	25,509,336	10,630,000,400	95.8 %	98.6 %
その他	2,042,623	482,633,275	95.3 %	101.4 %
合計	95,840,597	26,584,768,451	92.3 %	94.1 %

対前年度比較(数量=kg)

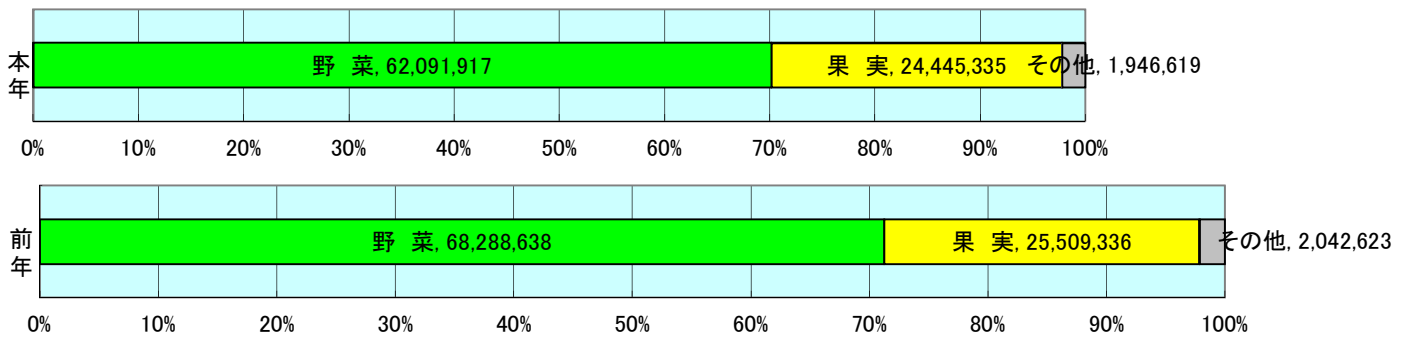

対前年度比較(金額=円(税込))

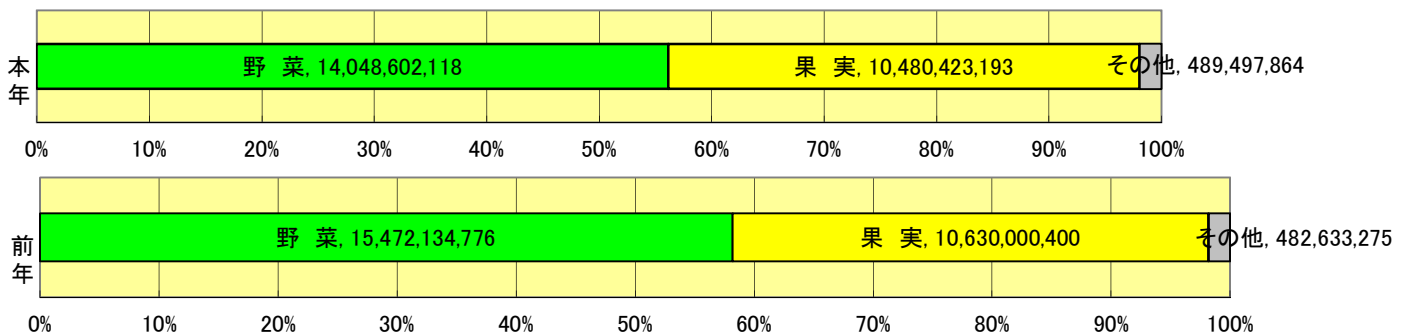

編集方法

この市場年報は、浜松市中央卸売市場において、当該年度中に取引された生鮮食料品等(青果物・水産物)に関し、卸売業者が浜松市中央卸売市場業務条例等の定めるところにより提出した各種報告書に基づいて作成しました。

- 単位 kg・円(税込)にて表示してあります。
- 平均単価 有効桁において、単純平均値を用いています。
- 産地 原則として、当該出荷者の属する都道府県別(属人主義)による産地表示です。
- 端数処理 単位未満の数値を処理してあるため、合計と一致しない場合があります。
- 問い合わせ先 浜松市中央卸売市場 業務グループ 053-427-7406

2 種別月別取扱高 (令和3年度分)

数量=kg
金額=円(税込)

年	月	野菜		果実		その他		青果物計	
		数量	金額	数量	金額	数量	金額	数量	金額
2021	4	5,287,328	1,167,960,264	1,695,391	651,323,552	162,704	35,178,402	7,145,423	1,854,462,218
2021	5	5,099,935	1,214,036,128	1,547,518	627,217,670	153,206	32,617,846	6,800,659	1,873,871,644
2021	6	4,658,473	1,169,562,383	1,796,398	746,586,572	174,258	40,459,844	6,629,129	1,956,608,799
2021	7	4,958,193	1,064,518,537	2,259,977	953,203,505	185,297	42,362,604	7,403,467	2,060,084,646
2021	8	5,266,844	1,149,607,879	2,076,887	1,030,279,470	161,339	38,766,735	7,505,069	2,218,654,084
2021	9	5,354,938	1,448,143,766	2,030,912	982,195,818	160,063	32,705,397	7,545,913	2,463,044,981
2021	10	6,205,632	1,266,522,621	2,183,756	934,092,832	161,148	34,437,868	8,550,536	2,235,053,321
2021	11	5,989,921	1,164,403,940	3,025,576	1,084,850,382	165,020	39,314,754	9,180,517	2,288,569,076
2021	12	5,819,258	1,166,844,576	2,739,461	1,139,555,086	187,076	83,877,600	8,745,795	2,390,277,262
2022	1	4,640,554	1,031,248,053	1,776,561	729,208,045	143,889	44,382,577	6,561,004	1,804,838,675
2022	2	4,317,727	1,053,168,987	1,686,180	803,691,108	139,954	32,173,531	6,143,861	1,889,033,626
2022	3	4,493,114	1,152,584,984	1,626,718	798,219,153	152,666	33,220,706	6,272,498	1,984,024,843
計		62,091,917	14,048,602,118	24,445,335	10,480,423,193	1,946,619	489,497,864	88,483,870	25,018,523,175

数量金額の推移

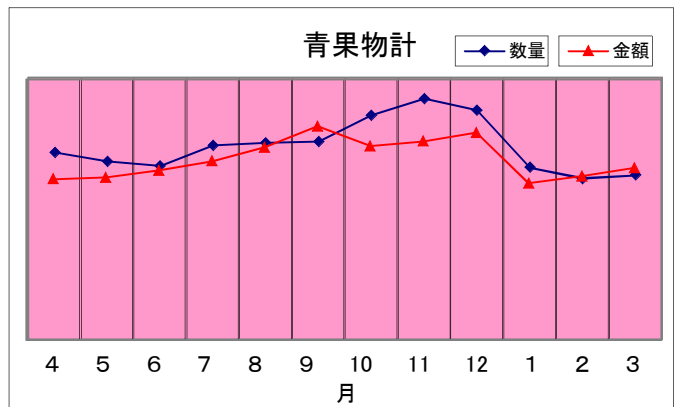
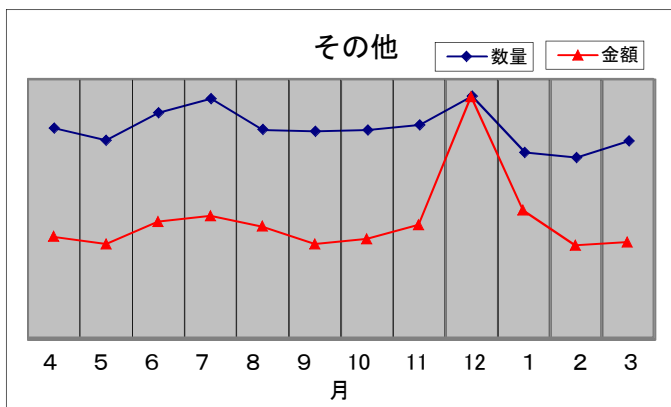
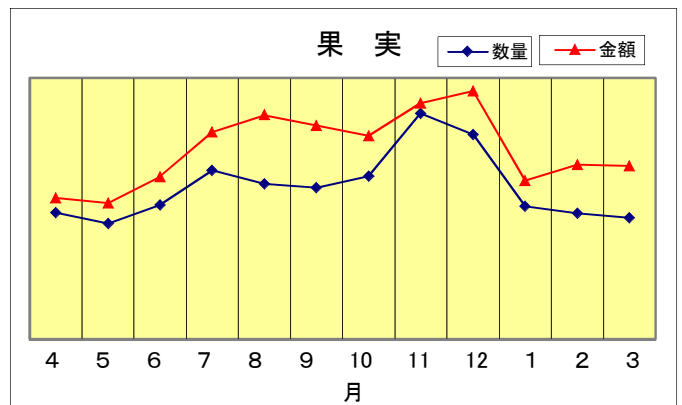
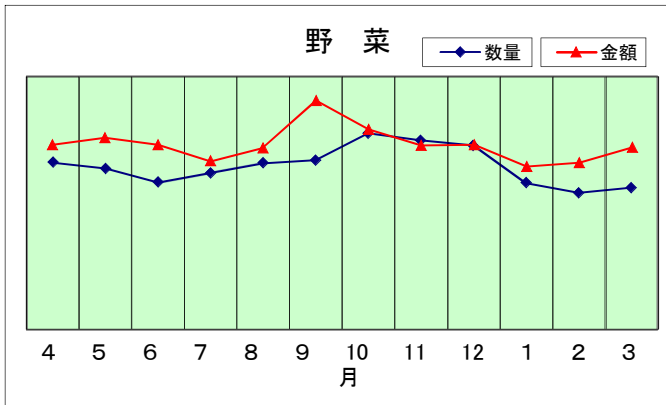

3 委託・買付別種別取扱高 (令和3年度分)

数量=kg
金額=円(税込)

種別	項目	委託	%	買付	%	合計	%
野菜	数量	41,406,036	66.7	20,685,881	33.3	62,091,917	100.0
	金額	9,641,714,544	68.6	4,406,887,574	31.4	14,048,602,118	100.0
果実	数量	15,214,717	62.2	9,230,618	37.8	24,445,335	100.0
	金額	7,672,190,274	73.2	2,808,232,919	26.8	10,480,423,193	100.0
その他	数量	489,303	25.1	1,457,315	74.9	1,946,619	100.0
	金額	160,892,778	32.9	328,605,086	67.1	489,497,864	100.0
合計	数量	57,110,057	64.5	31,373,814	35.5	88,483,870	100.0
	金額	17,474,797,596	69.8	7,543,725,579	30.2	25,018,523,175	100.0

委託・買付取扱高比率グラフ

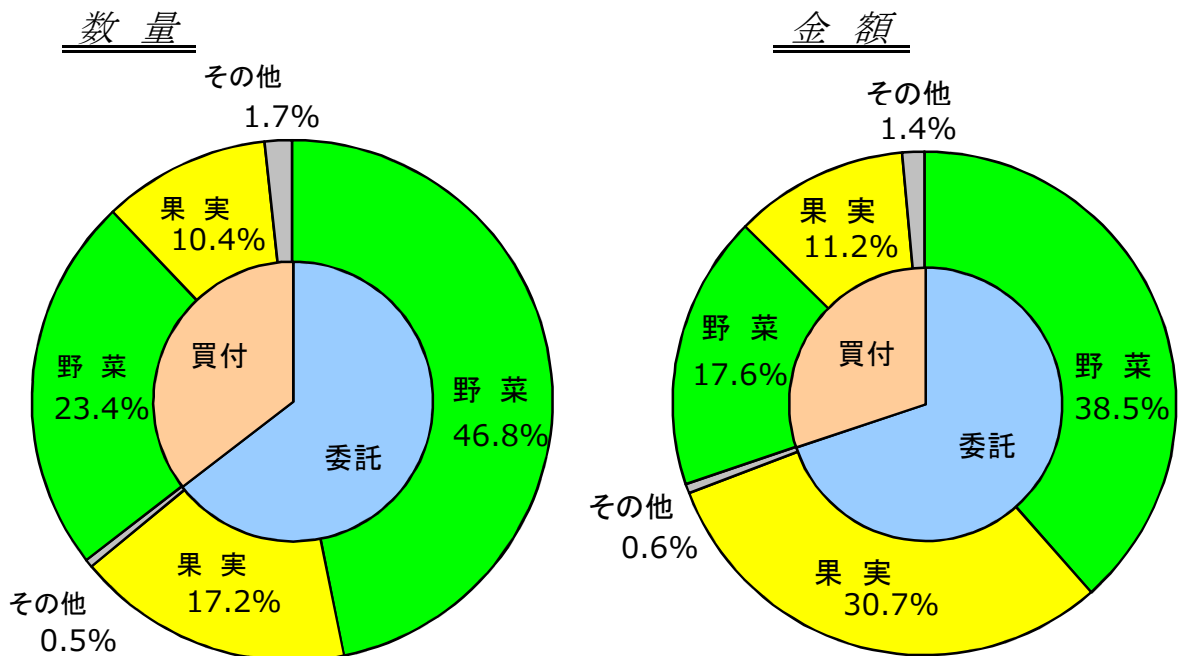

4 県内・県外別種別取扱高 (令和3年度分)

数量=kg
金額=円(税込)

種別	項目	県内	%	県外	%	合計	%
野菜	数量	14,210,217	22.9	47,881,700	77.1	62,091,917	100.0
	金額	3,034,776,567	21.6	11,013,825,551	78.4	14,048,602,118	100.0
果実	数量	8,202,662	33.6	16,242,673	66.4	24,445,335	100.0
	金額	4,167,976,642	39.8	6,312,446,551	60.2	10,480,423,193	100.0
その他	数量	1,158,470	59.5	788,149	40.5	1,946,619	100.0
	金額	221,842,932	45.3	267,654,932	54.7	489,497,864	100.0
合計	数量	23,571,348	26.6	64,912,522	73.4	88,483,870	100.0
	金額	7,424,596,141	29.7	17,593,927,034	70.3	25,018,523,175	100.0

県内・県外取扱高比率グラフ

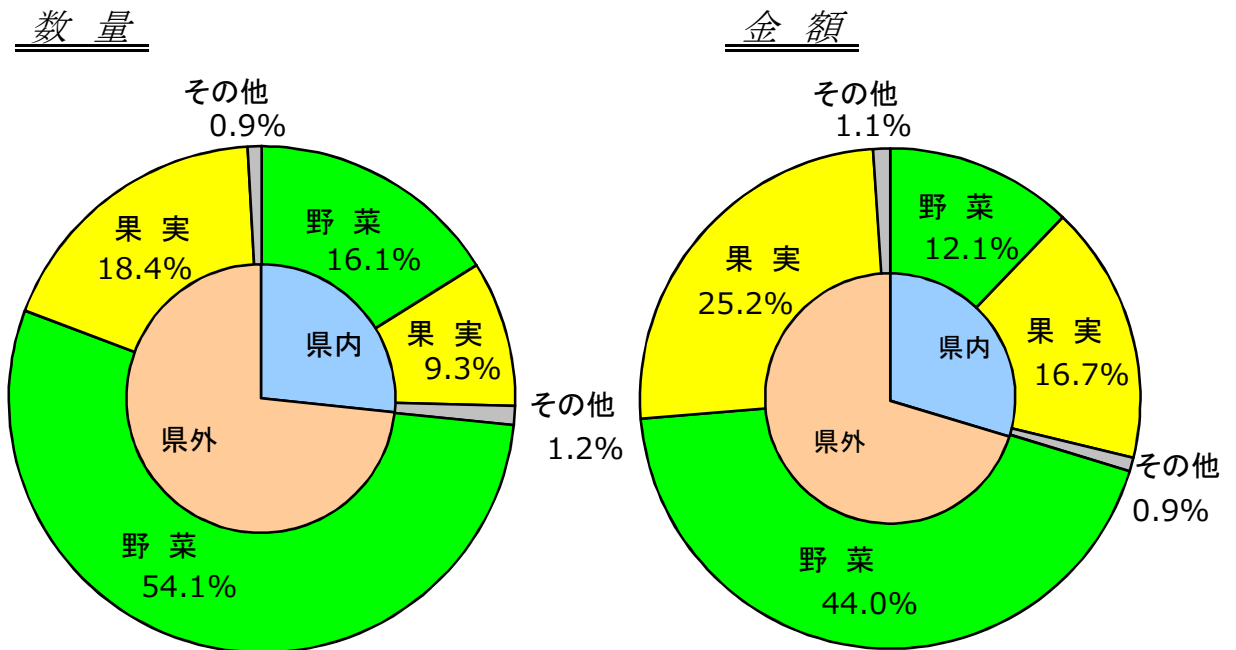

5 都道府県別種別取扱高 (令和3年度分)

数量=kg
金額=円(税込)

県名	野菜		果実		その他		合計	
	数量	金額	数量	金額	数量	金額	数量	金額
浜松市内	9,504,330	1,671,672,033	5,389,613	2,359,454,588	123,232	78,585,719	15,017,175	4,109,712,340
静岡県(浜松市以外)	4,705,887	1,363,104,534	2,813,049	1,808,522,054	1,035,238	143,257,213	8,554,173	3,314,883,801
北海道	11,965,384	2,135,125,206	29,193	16,659,354	45,677	17,060,536	12,040,253	2,168,845,096
青森	1,595,395	405,417,023	3,323,323	1,194,577,804	22,187	6,984,159	4,940,904	1,606,978,986
岩手	33,343	4,957,155	120	35,748			33,463	4,992,903
宮城	2,665	2,091,636			2,505	985,952	5,170	3,077,588
秋田	14,380	6,929,754	295,384	75,621,685	349	152,268	310,113	82,703,707
山形	159,180	51,120,261	559,302	202,196,283			718,482	253,316,544
福島	591,731	209,189,496	108,308	43,106,472	4,817	3,137,162	704,856	255,433,130
茨城	7,320,285	1,526,543,414	277,537	119,057,102	3,224	3,099,449	7,601,046	1,648,699,965
栃木	81,285	73,671,224	4,903	2,787,874			86,188	76,459,098
群馬	3,787,866	748,367,198	858	587,196	136	78,786	3,788,861	749,033,180
埼玉	27,391	7,448,006	130	23,112	1,896	679,953	29,417	8,151,071
千葉	2,600,244	435,822,363	14,735	7,439,373	361	491,798	2,615,339	443,753,534
東京	2,185	6,506,147	6,313	2,485,877	1,051	300,924	9,549	9,292,948
神奈川	155,216	16,976,952	5,704	1,533,600	1,040	214,945	161,959	18,725,497
新潟	236,216	145,683,572	19,069	6,073,855	190	151,721	255,475	151,909,148
富山	2,844	1,464,618	3,482	1,508,878	1,476	2,687,796	7,802	5,661,292
石川	1,672	437,711	30,586	9,067,788	490	173,664	32,748	9,679,163
福井	228	29,916	732	411,804			960	441,720
山梨	1,248,144	176,580,855	775,117	751,645,587	2,724	3,768,876	2,025,985	931,995,318
長野	5,944,257	1,338,149,124	1,529,374	1,188,186,394	24,295	49,471,575	7,497,926	2,575,807,093
岐阜	55,816	34,849,862	5,927	4,584,662	335,613	50,413,816	397,356	89,848,340
愛知	6,724,331	1,792,268,522	588,215	205,377,722	44,175	14,414,898	7,356,721	2,012,061,142
三重	26,920	19,303,698	202,634	53,596,789	78	176,095	229,633	73,076,582
滋賀	24,564	21,259,744					24,564	21,259,744
京都	4,281	1,464,951					4,281	1,464,951
大阪	14,913	8,848,818	3,887	4,595,940	492	233,147	19,292	13,677,905
兵庫	724,964	102,774,274	41	117,828	6,492	5,813,532	731,497	108,705,634
奈良	91	45,252	23,189	8,953,830	20	105,600	23,300	9,104,682
和歌山	12,274	7,190,325	170,085	51,278,078			182,359	58,468,403
鳥取	2,099	1,332,180	2,129	682,020	1	8,800	4,229	2,023,000
島根	840	477,963	45,301	79,061,182	738	1,680,480	46,879	81,219,625
岡山	5,895	9,195,732	2,312	4,915,728			8,207	14,111,460
広島	17,505	16,671,153	859	561,600			18,364	17,232,753
山口	6	48,684					6	48,684
徳島	469,171	89,009,275	24	107,568			469,195	89,116,843
香川	4,935	4,165,013	2,307	3,218,828			7,242	7,383,841
愛媛	31,562	13,012,295	221,617	86,126,092	8,844	2,177,531	262,023	101,315,918
高知	444,770	320,514,552	11,808	7,305,444			456,577	327,819,996
福岡	150,305	72,081,112	2,434	2,428,099	1,509	3,518,025	154,248	78,027,236
佐賀	12,846	10,880,918	6,310	3,614,673	25	6,050	19,180	14,501,641
長崎	27,251	7,536,904	6,512	5,036,507	89,566	34,791,109	123,328	47,364,520
熊本	496,455	195,383,628	385,112	123,662,091			881,567	319,045,719
大分	4,546	2,032,365	419	146,340	48	127,654	5,012	2,306,359
宮崎	557,479	237,106,775	25,029	50,405,677	6,673	8,868,792	589,180	296,381,244
鹿児島	1,261,473	466,203,693	16,499	7,985,915	5,346	5,601,722	1,283,318	479,791,330
沖縄	24,271	12,354,094	3,942	1,739,585			28,213	14,093,679
豪州	435	441,150	216,284	63,055,408	6	11,706	216,725	63,508,264
カナダ	707	3,078,432	653	442,129			1,360	3,520,561
中国	298,914	73,175,563	3,478	1,630,368	116,852	37,693,699	419,244	112,499,630
コスタリカ			3,276	1,470,204			3,276	1,470,204
エクアドル	130	25,920	190,500	33,825,533			190,630	33,851,453
イスラエル			22,301	5,404,449			22,301	5,404,449
韓国	34,037	24,727,649	155	151,416			34,192	24,879,065
メキシコ	333,446	71,997,447	408,351	195,763,268			741,797	267,760,715
オランダ	9,834	8,804,073					9,834	8,804,073
N Z	261,507	42,381,936	625,033	364,321,356	43,497	6,357,525	930,037	413,060,817
比国	2,235	2,249,116	5,153,997	964,729,382	10,420	2,107,274	5,166,652	969,085,772
ロシア			25	12,582			25	12,582
タイ	31,514	24,804,614	2,812	1,971,124	1,043	1,024,704	35,369	27,800,442
台湾	837	726,818	32,114	10,788,044			32,952	11,514,862
米国	15,581	11,166,213	448,115	220,518,238	2,929	1,935,491	466,625	233,619,942
その他	23,052	11,723,207	424,820	119,855,066	1,366	1,147,718	449,238	132,725,991
合計	62,091,917	14,048,602,118	24,445,335	10,480,423,193	1,946,619	489,497,864	88,483,870	25,018,523,175

6 品目別取扱数量順位表 (令和3年度分)

数量=kg

野 菜				果 実			
順位	品 目	数 量	%	順位	品 目	数 量	%
1	キャベツ	7,889,793	12.7	1	バナナ	4,319,547	17.7
2	たまねぎ	7,490,492	12.1	2	早生温州みかん	3,517,414	14.4
3	だいこん	6,073,489	9.8	3	ふじ	2,328,041	9.5
4	はくさい	5,482,996	8.8	4	普通温州みかん	1,585,382	6.5
5	にんじん	4,457,684	7.2	5	すいか	1,523,794	6.2
6	きゅうり	3,040,794	4.9	6	パインアップル	1,260,304	5.2
7	トマト	2,856,446	4.6	7	紅ほっぺ	791,813	3.2
8	レタス	2,579,846	4.2	8	キウイフルーツ	790,481	3.2
9	ばれいしょ	1,711,652	2.8	9	その他りんご類	707,194	2.9
10	男爵	1,647,909	2.7	10	その他柑橘類	510,478	2.1
11	かぼちゃ	1,531,337	2.5	11	その他ぶどう類	478,615	2.0
12	白ねぎ	1,426,842	2.3	12	バレンシアオレンジ	416,376	1.7
13	メークイン	1,187,179	1.9	13	つがる	408,295	1.7
14	ブロッコリー	1,122,199	1.8	14	もも	404,843	1.7
15	ミニトマト	1,095,592	1.8	15	アールスメロン	349,294	1.4
16	なす	1,086,293	1.7	16	幸水	329,403	1.3
17	えのきだけ	1,035,885	1.7	17	こだますいか	328,651	1.3
18	かんしょ	983,258	1.6	18	ジョナゴールド	303,020	1.2
19	ピーマン	983,233	1.6	19	その他メロン類	297,140	1.2
20	ながいも	652,942	1.1	20	アボガド	276,532	1.1
そ の 他		7,756,055	12.2	そ の 他		3,518,718	14.5
合 計		62,091,917	100.0	合 計		24,445,335	100.0

7 品目別取扱金額順位表 (令和3年度分)

単位＝円(税込)

野 菜				果 実			
順位	品 目	金 額	%	順位	品 目	金 額	%
1	たまねぎ	1,005,224,655	7.2	1	紅ほっぺ	1,148,901,677	11.0
2	トマト	974,661,265	6.9	2	早生温州みかん	986,068,112	9.4
3	きゅうり	916,714,227	6.5	3	その他ぶどう類	869,777,556	8.3
4	ミニトマト	733,161,190	5.2	4	ふじ	846,047,892	8.1
5	キャベツ	658,799,706	4.7	5	バナナ	788,886,119	7.5
6	にんじん	543,796,499	3.9	6	普通温州みかん	460,573,878	4.4
7	ピーマン	491,930,472	3.5	7	キウイフルーツ	460,331,868	4.4
8	だいこん	461,846,783	3.3	8	アールスメロン	419,870,352	4.0
9	ばれいしょ	448,351,427	3.2	9	すいか	357,918,478	3.4
10	白ねぎ	444,143,888	3.2	10	巨峰	258,181,274	2.5
11	レタス	422,125,354	3.0	11	パインアップル	257,017,515	2.5
12	ブロッコリー	396,862,557	2.8	12	もも	255,394,155	2.4
13	なす	392,862,327	2.8	13	その他りんご類	245,686,160	2.3
14	はくさい	373,591,895	2.7	14	章姫いちご	236,530,077	2.3
15	ほうれんそう	344,444,959	2.5	15	その他柑橘類	214,534,305	2.0
16	男爵	337,820,740	2.4	16	その他いちご類	194,989,497	1.9
17	しめじ	308,422,389	2.2	17	デラウェア	194,561,078	1.9
18	かんしょ	284,455,675	2.0	18	幸水	170,886,729	1.6
19	かぼちゃ	274,621,518	2.0	19	ハウスみかん	162,298,606	1.5
20	えのきだけ	259,695,956	1.8	20	アボガド	145,941,032	1.4
そ の 他		3,975,068,636	28.2	そ の 他		1,806,026,833	17.2
合 計		14,048,602,118	100.0	合 計		10,480,423,193	100.0

8 年度別取扱高表 (過去10年度分)

(金額は消費税を含む。) 各欄上段数量(kg)下段金額(円)

区分	年度	平成24年度	平成25年度	平成26年度	平成27年度	平成28年度
	開市日数		267	267	266	268
合計	年間取扱高	116,148,781	114,823,454	115,458,959	110,802,552	108,385,073
		26,511,280,861	27,754,323,063	27,992,350,448	29,246,232,633	30,387,340,112
	一日平均取扱高	435,014	430,050	434,056	413,442	412,111
		99,293,186	103,948,775	105,234,400	109,127,734	115,541,217
平均単価	228	242	242	264	280	
野菜	年間取扱高	79,615,128	78,930,025	79,754,482	78,011,645	74,612,193
		15,669,839,287	16,668,256,610	16,803,920,241	17,979,023,998	18,505,365,020
	平均単価	197	211	211	230	248
果実	年間取扱高	33,284,829	33,106,127	33,126,153	30,437,140	31,270,842
		10,106,470,139	10,424,766,535	10,564,230,240	10,658,825,902	11,277,937,377
	平均単価	304	315	319	350	361
その他	年間取扱高	3,248,824	2,787,302	2,578,325	2,353,767	2,502,038
		734,971,435	661,299,918	624,199,967	608,382,733	604,037,715
	平均単価	226	237	242	258	241

区分	年度	平成29年度	平成30年度	令和元年度	令和2年度	令和3年度
	開市日数		261	255	255	251
合計	年間取扱高	104,771,376	102,564,880	103,440,901	95,840,597	88,483,870
		28,968,642,925	27,845,500,793	27,085,649,132	26,584,768,451	25,018,523,175
	一日平均取扱高	401,423	402,215	405,651	381,835	351,126
		110,990,969	109,198,042	106,218,232	105,915,412	99,279,854
平均単価	276	271	262	277	283	
野菜	年間取扱高	74,173,104	71,350,660	74,239,026	68,288,638	62,091,917
		17,628,057,126	16,266,110,619	15,591,624,906	15,472,134,776	14,048,602,118
	平均単価	238	228	210	227	226
果実	年間取扱高	28,084,762	28,484,067	26,724,226	25,509,336	24,445,335
		10,753,235,991	10,979,526,131	10,935,081,593	10,630,000,400	10,480,423,193
	平均単価	383	385	409	417	429
その他	年間取扱高	2,513,510	2,730,153	2,477,649	2,042,623	1,946,619
		587,349,808	599,864,043	558,942,633	482,633,275	489,497,864
	平均単価	234	220	226	236	251

【参考】平成29年度を100とした5年間の推移

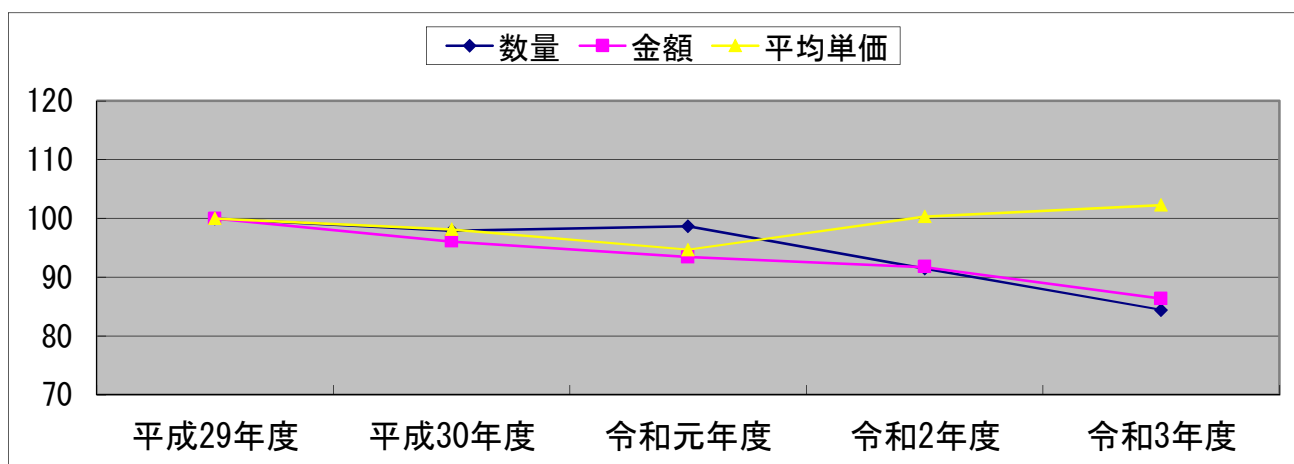

9 産地別・月別取扱高

《 果 実 》

産地	数量・金額		合計		4月		5月		6月		7月		8月		9月		10月		11月		12月		1月		2月		3月		
	数量(kg)	金額(税込)	数量(kg)	金額(税込)	数量(kg)	金額(税込)	数量(kg)	金額(税込)	数量(kg)	金額(税込)	数量(kg)	金額(税込)	数量(kg)	金額(税込)	数量(kg)	金額(税込)	数量(kg)	金額(税込)	数量(kg)	金額(税込)	数量(kg)	金額(税込)	数量(kg)	金額(税込)	数量(kg)	金額(税込)	数量(kg)	金額(税込)	
合計	24,445,335	10,480,423,193	1,695,391	651,323,552	1,547,518	627,217,670	1,796,398	746,586,572	2,259,977	953,203,505	2,076,887	1,030,279,470	2,030,912	982,195,818	2,183,756	934,092,832	3,025,576	1,084,850,382	2,739,461	1,139,555,086	1,776,561	729,208,045	1,686,180	803,691,108	1,626,718	798,219,153			
浜松市内	5,389,613	2,359,454,588	148,177	118,709,385	77,915	68,305,015	134,758	69,100,967	242,580	129,983,631	71,113	59,387,232	71,839	32,640,559	471,370	125,728,077	1,448,581	460,887,153	1,360,615	524,027,157	593,553	258,501,243	445,994	266,898,309	323,119	245,285,860			
静岡県(浜松市以外)	2,813,049	1,808,522,054	204,475	122,048,826	114,067	99,452,826	175,267	99,131,744	203,468	114,241,783	169,690	115,895,280	50,847	39,390,509	190,084	82,165,192	453,169	204,968,087	382,497	274,454,957	308,615	195,810,010	281,324	234,190,592	279,546	226,772,248			
北海道	29,193	16,659,354							8,242	5,699,558	10,006	5,038,578	5,283	2,321,967	5,418	3,443,083	91	78,408			153	77,760							
青森	3,323,323	1,194,577,804	423,675	113,505,019	290,625	86,201,121	219,160	79,226,403	181,617	59,598,283	93,918	34,017,894	317,780	107,439,746	287,185	110,750,356	249,228	102,457,151	184,920	85,977,046	306,405	122,258,180	412,385	152,394,108	356,425	140,752,497			
岩手	120	35,748						120	35,748																				
秋田	295,384	75,621,685							80,423	17,579,862	108,337	21,137,359	14,514	3,426,732	37,650	12,634,380	21,670	9,278,712	26,780	9,652,068	5,650	1,771,740	360	140,832					
山形	559,302	202,196,283	376	1,406,047	557	2,600,256	18,870	40,893,148	264,262	84,315,317	250,095	61,691,343	1,946	1,131,113	1,882	898,200	16,318	7,100,023	4,878	2,085,563	71	45,411			48	29,862			
福島	108,308	43,106,472							6,675	4,633,956	40,008	18,464,976	60,610	19,647,900	1,015	359,640													
茨城	277,537	119,057,102	14,575	8,666,730	72,238	32,572,773	95,045	34,523,747	15,993	4,590,427	30,805	14,788,601	32,590	15,216,290	9,086	5,334,228	6,810	2,982,636								395	381,670		
栃木	4,903	2,787,874													4,685	2,418,115						112	192,240	95	158,511	10	19,008		
群馬	858	587,196	24	16,740									834	570,456															
埼玉	130	23,112																	130	23,112									
千葉	14,735	7,439,373	353	464,206	9,903	3,230,960	2,282	904,286	382	508,011	6	6,220					369	480,069	469	597,000	321	405,665	309	402,120	342	440,836			
東京	6,313	2,485,877	268	99,619	442	187,401	851	324,774	423	183,424	330	156,423	1,236	336,354	537	262,872	354	144,588	167	81,906	362	162,042	356	169,124	986	377,350			
神奈川	5,704	1,533,600							5,430	1,320,192															274	213,408			
新潟	19,069	6,073,855	1,608	393,984	48	31,104	301	112,795	15,287	4,550,472	542	211,896	110	38,016	420	246,564	581	295,272	172	193,752									
富山	3,482	1,508,878							232	100,440	1,400	569,160	1,850	839,278															
石川	30,586	9,067,788					300	79,488	29,574	8,362,332			664	582,768	48	43,200													
福井	732	411,804											732	411,804															
山梨	775,117	751,645,587	14	19,440	2,658	10,011,297	88,702	69,211,808	249,755	186,924,021	199,664	216,354,024	116,839	170,100,090	40,491	58,044,911	30,378	15,241,859	21,525	11,115,849	17,599	10,131,174	7,493	4,491,114					
長野	1,529,374	1,188,186,394	1	17,280	808	1,409,184	2,532	4,560,490	53,820	48,778,941	375,244	261,555,481	431,240	339,471,501	356,055	329,831,970	162,635	121,606,800	133,428	70,771,049	13,348	9,737,334	105	324,000	158	122,364			
岐阜	5,927	4,584,662	1,165	592,164	205	100,332	558	346,248			270	202,500	955	655,668			170	75,600			1,391	1,367,172	1,213	1,244,978					
愛知	588,215	205,377,722	23,723	18,087,263	79,319	25,734,666	226,248	55,775,158	132,502	43,506,875	30,380	18,331,079	28,108	13,350,607	23,571	8,529,461	19,361	9,399,095	13,588	6,263,595	6,247	2,595,389	1,974	1,941,083	3,194	1,863,451			
三重	202,634	53,596,789	13,486	4,300,452	810	291,492	300	106,920					103,034	29,510,136	56,192	11,988,061	130	44,928	580	243,216	3,945	658,476	40	21,600	24,117	6,431,508			
大阪	3,887	4,595,940					3,538	4,222,152	342	359,208	7	14,580																	
兵庫	41	117,828															26	73,008	3	8,100	12	36,720							
奈良	23,189	8,953,830					559	699,224	90	105,840			6,698	2,486,484	7,935	2,213,946			7,545	2,853,360	34	47,952	316	496,048	14	50,976			
和歌山	170,085	51,278,078	21,483	6,474,870	3,245	1,345,572	4,342	1,720,296			96	65,880	21,218	7,673,572	25,103	7,356,353			12,384	4,038,729	26,987	6,551,449	27,784	7,993,263	27,444	8,058,094			
鳥取	2,129	682,020					1,929	602,856	145	54,864			55	24,300															
島根	45,301	79,061,182	336	1,331,856	8,245	16,856,200	24,896	37,680,024	8,404	13,620,198	3,102	8,863,992	319	708,912															
岡山	2,312	4,915,728							57	177,552	1,242	3,037,068	1,013	1,701,108															
広島	859	561,600							54	108,864	190	292,680			115	37,260							180	45,360	320	77,436			
徳島	24	107,568											24	107,568															
香川	2,307	3,218,828					2,239	3,102,145	69	116,683																			
愛媛	221,617	86,126,092	51,366	16,139,682	32,207	7,736,904	12,015	2,012,472									4,695	2,347,542	14,316	12,513,570	23,438	8,181,648	35,610	14,448,388	47,971	22,745,886			
高知	11,808	7,305,444	883	276,156	630	783,324	620	699,732	1,055	979,560							1,038	594,216	1,589	1,440,828	932	574,776	3,958	1,557,792	1,103	399,060			
福岡	2,434	2,428,099							304	560,520	366	293,706	30	32,400			39	98,496	70	210,708	978	633,463	339	358,290	309	240,516			
佐賀	6,310	3,614,673	1,130	398,952	12	29,808													938	509,835	1,190	871,560	1,966	1,230,984	1,073	573,534			
長崎	6,512	5,036,507	100	153,403	1,026	1,718,317	3	5,940					45	18,792	45	18,792	1,799	450,900	1,940	595,512	880	1,342,440	50	26,028	624	706,383			
熊本	385,112	123,662,091	113,075	39,528,204	94,680	32,258,466	5,679	1,825,038			500	408,888	111,348	21,836,250	4,930	774,468	3,279	944,028	3,673	2,902,608	8,032	4,448,789	14,389	7,766,549	25,527	10,968,803			
大分	419	146,340			10	23,328			10	14,688									400	108,324									
宮崎	25,029	50,405,677	3,689	9,793,751	5,265	11,307,236	2,742	10,943,845	3,369	9,907,863	449	834,390	769	795,128	130	102,060													

9 産地別・月別取扱高

《 その他 》

産地	数量・金額		合計		4月		5月		6月		7月		8月		9月		10月		11月		12月		1月		2月		3月		
	数量(kg)	金額(税込)	数量(kg)	金額(税込)	数量(kg)	金額(税込)	数量(kg)	金額(税込)	数量(kg)	金額(税込)	数量(kg)	金額(税込)	数量(kg)	金額(税込)	数量(kg)	金額(税込)	数量(kg)	金額(税込)	数量(kg)	金額(税込)	数量(kg)	金額(税込)	数量(kg)	金額(税込)	数量(kg)	金額(税込)	数量(kg)	金額(税込)	
合計	1,946,619	489,497,864	162,704	35,178,402	153,206	32,617,846	174,258	40,459,844	185,297	42,362,604	161,339	38,766,735	160,063	32,705,397	161,148	34,437,868	165,020	39,314,754	187,076	83,877,600	143,889	44,382,577	139,954	32,173,531	152,666	33,220,706			
浜松市内	123,232	78,585,719	7,219	4,591,363	10,665	4,191,442	14,756	8,457,515	25,617	10,314,579	18,116	9,804,870	4,383	4,973,168	5,007	5,458,501	4,927	4,549,597	10,086	8,777,905	3,922	3,965,618	9,996	7,785,741	8,538	5,715,420			
静岡県(浜松市以外)	1,035,238	143,257,213	81,938	10,242,318	74,151	9,663,964	92,083	13,366,541	85,527	11,759,284	77,587	10,843,132	94,654	11,674,290	96,968	12,820,125	94,248	13,671,180	84,573	15,265,405	85,044	12,022,954	83,055	10,546,241	85,411	11,381,779			
北海道	45,677	17,060,536	7,102	2,502,894	1,344	859,388	6,198	2,059,327	6,463	2,120,350	6,278	2,067,373	6,372	2,048,019	1,365	928,784	1,289	905,713	6,342	1,907,441	910	445,394	988	637,783	1,025	578,070			
青森	22,187	6,984,159	1,699	519,296	2,067	653,464	2,612	792,558	2,733	894,402	2,077	663,724	2,249	683,066	1,789	583,997	1,318	452,956	1,636	503,539	1,059	345,104	1,307	397,842	1,641	494,211			
宮城	2,505	985,952	155	62,956	270	109,704	215	84,199	240	97,638	165	66,888	130	52,885	260	103,774	195	74,114	280	107,512	195	74,114	200	76,030	200	76,138			
秋田	349	152,268	130	61,224	16	6,825	23	9,757	34	14,503	22	9,276	22	9,276	16	6,696	22	8,791	12	4,860	18	7,290	16	6,480	18	7,290			
福島	4,817	3,137,162	511	105,250	173	42,595	39	27,086	75	55,836	186	44,490	285	52,438	140	43,452	154	40,882	376	93,528	1,218	1,188,718	1,314	1,365,259	346	77,628			
茨城	3,224	3,099,449	101	79,128	207	155,268	205	168,204	161	118,860	223	164,940	114	82,692	145	108,444	274	194,424	561	526,415	677	1,050,649	329	282,953	228	167,472			
群馬	136	78,786											12	4,320	3	1,080	45	16,200	15	34,992	61	22,194							
埼玉	1,896	679,953	168	62,462	156	51,316	180	66,220	240	87,473	192	60,130	84	28,768	120	42,505	252	91,231	108	38,747	204	76,200	84	28,768	108	46,133			
千葉	361	491,798	27	46,493	26	17,204	6	4,596	92	127,388	45	68,378	2	2,689			33	57,866	97	119,940	2	1,274	15	33,436	15	12,534			
東京	1,051	300,924	60	12,981	82	21,244	90	19,481	91	24,334	32	12,160	61	14,546	91	29,666	101	27,864	222	65,576	91	30,348	91	29,656	41	13,068			
神奈川	1,040	214,945			180	101,088															250	33,944	372	48,021	238	31,892			
新潟	190	151,721	9	8,164	23	28,576	9	8,143	20	19,223	9	8,272	2	2,937	8	8,812	8	9,757	26	17,175	21	8,389	24	18,871	30	13,402			
富山	1,476	2,687,796																	1,306	2,453,436	170	234,360							
石川	490	173,664	45	16,452	45	16,452	55	20,088	60	21,960	10	3,672			25	8,640	30	10,368	50	17,280	55	19,008	60	20,736	55	19,008			
山梨	2,724	3,768,876					600	246,166	110	74,580			5	20,571			947	1,576,512	1,062	1,851,047									
長野	24,295	49,471,575	329	210,586	342	242,078	433	275,167	1,077	377,772	366	250,424	585	290,382	630	395,587	624	701,229	12,867	31,840,470	5,871	13,408,653	661	1,166,707	509	312,520			
岐阜	335,613	50,413,816	29,343	4,414,943	29,274	4,364,741	28,112	4,191,343	29,480	4,439,087	25,702	3,870,508	26,376	3,944,423	27,562	4,120,925	29,494	4,455,089	29,323	4,394,688	26,460	4,002,156	25,355	3,856,993	29,133	4,358,920			
愛知	44,175	14,414,898	2,763	943,780	3,717	1,106,134	3,992	1,031,912	3,290	1,473,919	2,667	829,382	2,811	834,256	2,780	1,140,669	5,681	1,940,360	9,549	3,071,348	2,131	601,643	2,456	607,684	2,337	833,811			
三重	78	176,095	5	8,250									12	83,422	4	31,820			40	24,223	0	1,100				17	27,280		
大阪	492	233,147	10	12,980	23	82,975		2,530	40	7,480	90	20,460	180	39,600		2,640		37,290	1	20,592						148	6,600		
兵庫	6,492	5,813,532	439	388,908	408	356,346	354	310,284	268	240,030	296	263,628	452	405,054	486	433,350	593	528,714	1,134	1,008,666	385	341,874	466	447,984	1,211	1,088,694			
奈良	20	105,600					18	79,200	2	13,200		13,200																	
鳥取	1	8,800							1	8,800																			
島根	738	1,680,480			60	103,680	210	362,880									228	609,120	240	604,800									
愛媛	8,844	2,177,531	823	418,929	244	153,252	335	162,648	1,378	409,946	795	340,277	1,033	185,256	810	110,231	540	65,340	1,531	210,411	134	19,779	703	30,102	517	71,360			
福岡	1,509	3,518,025	72	157,928	148	430,622	96	287,312	75	144,200	80	241,517	107	465,318	110	302,198	143	241,519	334	578,527	112	198,789	89	218,456	143	251,639			
佐賀	25	6,050																								25	6,050		
長崎	89,566	34,791,109	6,705	2,737,926	8,773	3,228,256	7,451	3,016,113	11,499	4,778,346	11,782	4,596,502	6,556	2,774,911	7,895	3,108,384	7,135	2,626,448	5,270	1,769,058	3,941	1,481,756	3,470	1,397,862	9,089	3,275,547			
大分	48	127,654	2	5,832	5	15,120	2	6,048	13	21,944	6	14,126						5	15,228	6	22,572	5	15,120	4	11,664				
宮崎	6,673	8,868,792	581	791,834	507	707,766	567	854,744	511	737,650	551	739,486	566	881,010	575	884,540	1,045	844,264	539	708,191	403	567,235	468	518,664	359	633,408			
鹿児島	5,346	5,601,722	477	625,320	877	1,112,270	607	814,104	382	274,860	454	326,268	370	304,236	440	381,456	336	284,148	378	314,280	228	192,888	271	267,192	525	704,700			
愛州	6	11,706				2,310			6	9,396																			
中国	116,852	37,693,699	9,499	3,002,323	7,985	2,404,345	7,807	2,483,013	8,338	2,240,497	7,507	2,123,068	8,201	2,195,245	9,840	2,742,649	13,048	4,757,318	17,166	7,036,761	9,456	3,777,328	7,959	2,207,147	10,047	2,724,005			
NZ	43,497	6,357,525	6,875	1,095,794	7,084	1,404,530	6,375	912,129	6,407	825,482	5,185	635,936	4,290	527,948	3,901	474,138	2,026	316,253	1,354	165,315									
比国	10,420	2,107,274	4,105	808,056	4,134	773,064	299	75,816	571	130,248	435	97,848	68	16,178			163	43,416	69	16,200	266	70,632	69	16,200	239	59,616			
タイ	1,043	1,024,704	57	33,372	82	52,164	86	94,608	247	346,356	311	384,804			30	22,356	42	21,060	60	22,032	37	14,904	20	7,776	70	25,272			
米国	2,929	1,935,491	407	205,463	136	159,663	403	153,731	249	152,981	155	197,676	91	111,733	106	127,329	110	136,939	140	178,670	622	177,904	112	137,827	398	195,575			
その他	1,366	1,147,718	1,048	1,005,197	</																								

10 産地別取扱高順位表

《野菜》

順位	数 量		
	産 地	数量 (k g)	%
	合 計	62,091,917	100.00
1	北海道	11,965,384	19.27
2	浜松市内	9,504,330	15.31
3	茨 城	7,320,285	11.79
4	愛 知	6,724,331	10.83
5	長 野	5,944,257	9.57
6	静岡県 (浜松市以外)	4,705,887	7.58
7	群 馬	3,787,866	6.10
8	千 葉	2,600,244	4.19
9	青 森	1,595,395	2.57
10	鹿児島	1,261,473	2.03
11	山 梨	1,248,144	2.01
12	兵 庫	724,964	1.17
13	福 島	591,731	0.95
14	宮 崎	557,479	0.90
15	熊 本	496,455	0.80
16	徳 島	469,171	0.76
17	高 知	444,770	0.72
18	メキシコ	333,446	0.54
19	中 国	298,914	0.48
20	N 乙	261,507	0.42
21	新 潟	236,216	0.38
22	山 形	159,180	0.26
23	神奈川	155,216	0.25
24	福 岡	150,305	0.24
25	栃 木	81,285	0.13
26	岐 阜	55,816	0.09
27	韓 国	34,037	0.05
28	岩 手	33,343	0.05
29	愛 媛	31,562	0.05
30	夕 伊	31,514	0.05
31	埼 玉	27,391	0.04
32	長 崎	27,251	0.04
33	三 重	26,920	0.04
34	滋 賀	24,564	0.04
35	沖 縄	24,271	0.04
36	その他	23,052	0.04
37	広 島	17,505	0.03
38	米 国	15,581	0.03
39	大 阪	14,913	0.02
40	秋 田	14,380	0.02
41	佐 賀	12,846	0.02
42	和歌山	12,274	0.02
43	オランダ	9,834	0.02
44	岡 山	5,895	0.01
45	香 川	4,935	0.01
46	大 分	4,546	0.01
47	京 都	4,281	0.01
48	富 山	2,844	0.01未満
49	宮 城	2,665	0.01未満
50	比 国	2,235	0.01未満
51	東 京	2,185	0.01未満
52	鳥 取	2,099	0.01未満
53	石 川	1,672	0.01未満
54	島 根	840	0.01未満
55	台 湾	837	0.01未満
56	カ ナダ	707	0.01未満
57	豪 州	435	0.01未満
58	福 井	228	0.01未満
59	エクアドル	130	0.01未満
60	奈 良	91	0.01未満
61	山 口	6	0.01未満

順位	金 額		
	産 地	金額 (税込)	%
	合 計	14,048,602,118	100.00
1	北海道	2,135,125,206	15.20
2	愛 知	1,792,268,522	12.76
3	浜松市内	1,671,672,033	11.90
4	茨 城	1,526,543,414	10.87
5	静岡県 (浜松市以外)	1,363,104,534	9.70
6	長 野	1,338,149,124	9.53
7	群 馬	748,367,198	5.33
8	鹿児島	466,203,693	3.32
9	千 葉	435,822,363	3.10
10	青 森	405,417,023	2.89
11	高 知	320,514,552	2.28
12	宮 崎	237,106,775	1.69
13	福 島	209,189,496	1.49
14	熊 本	195,383,628	1.39
15	山 梨	176,580,855	1.26
16	新 潟	145,683,572	1.04
17	兵 庫	102,774,274	0.73
18	徳 島	89,009,275	0.63
19	栃 木	73,671,224	0.52
20	中 国	73,175,563	0.52
21	福 岡	72,081,112	0.51
22	メキシコ	71,997,447	0.51
23	山 形	51,120,261	0.36
24	N 乙	42,381,936	0.30
25	岐 阜	34,849,862	0.25
26	夕 伊	24,804,614	0.18
27	韓 国	24,727,649	0.18
28	滋 賀	21,259,744	0.15
29	三 重	19,303,698	0.14
30	神奈川	16,976,952	0.12
31	広 島	16,671,153	0.12
32	愛 媛	13,012,295	0.09
33	沖 縄	12,354,094	0.09
34	その他	11,723,207	0.08
35	米 国	11,166,213	0.08
36	佐 賀	10,880,918	0.08
37	岡 山	9,195,732	0.07
38	大 阪	8,848,818	0.06
39	オランダ	8,804,073	0.06
40	長 崎	7,536,904	0.05
41	埼 玉	7,448,006	0.05
42	和歌山	7,190,325	0.05
43	秋 田	6,929,754	0.05
44	東 京	6,506,147	0.05
45	岩 手	4,957,155	0.04
46	香 川	4,165,013	0.03
47	カ ナダ	3,078,432	0.02
48	比 国	2,249,116	0.02
49	宮 城	2,091,636	0.01
50	大 分	2,032,365	0.01
51	京 都	1,464,951	0.01
52	富 山	1,464,618	0.01
53	鳥 取	1,332,180	0.01
54	台 湾	726,818	0.01
55	島 根	477,963	0.01未満
56	豪 州	441,150	0.01未満
57	石 川	437,711	0.01未満
58	山 口	48,684	0.01未満
59	奈 良	45,252	0.01未満
60	福 井	29,916	0.01未満
61	エクアドル	25,920	0.01未満

《果 実》

順位	数 量		
	産 地	数量 (k g)	%
	合 計	24,445,335	100.00
1	浜松市内	5,389,613	22.05
2	比 国	5,153,997	21.08
3	青 森	3,323,323	13.59
4	静岡県 (浜松市以外)	2,813,049	11.51
5	長 野	1,529,374	6.26
6	山 梨	775,117	3.17
7	N 乙	625,033	2.56
8	愛 知	588,215	2.41
9	山 形	559,302	2.29
10	米 国	448,115	1.83
11	その他	424,820	1.74
12	メキシコ	408,351	1.67
13	熊 本	385,112	1.58
14	秋 田	295,384	1.21
15	茨 城	277,537	1.14
16	愛 媛	221,617	0.91
17	豪 州	216,284	0.88
18	三 重	202,634	0.83
19	エクアドル	190,500	0.78
20	和歌山	170,085	0.70
21	福 島	108,308	0.44
22	島 根	45,301	0.19
23	台 湾	32,114	0.13
24	石 川	30,586	0.13
25	北海道	29,193	0.12
26	宮 崎	25,029	0.10
27	奈 良	23,189	0.09
28	イスラエル	22,301	0.09
29	新 潟	19,069	0.08
30	鹿児島	16,499	0.07
31	千 葉	14,735	0.06
32	高 知	11,808	0.05
33	長 崎	6,512	0.03
34	東 京	6,313	0.03
35	佐 賀	6,310	0.03
36	岐 阜	5,927	0.02
37	神奈川	5,704	0.02
38	栃 木	4,903	0.02
39	沖 縄	3,942	0.02
40	大 阪	3,887	0.02
41	富 山	3,482	0.01
42	中 国	3,478	0.01
43	コスタリカ	3,276	0.01
44	夕 伊	2,812	0.01
45	福 岡	2,434	0.01
46	岡 山	2,312	0.01
47	香 川	2,307	0.01
48	鳥 取	2,129	0.01
49	広 島	859	0.01未満
50	群 馬	858	0.01未満
51	福 井	732	0.01未満
52	カ ナダ	653	0.01未満
53	大 分	419	0.01未満
54	韓 国	155	0.01未満
55	埼 玉	130	0.01未満
56	岩 手	120	0.01未満
57	兵 庫	41	0.01未満
58	ロ シア	25	0.01未満
59	徳 島	24	0.01未満

順位	金 額		
	産 地	金額 (税込)	%
	合 計	10,480,423,193	100.00
1	浜松市内	2,359,454,588	22.51
2	静岡県 (浜松市以外)	1,808,522,054	17.26
3	青 森	1,194,577,804	11.40
4	長 野	1,188,186,394	11.34
5	比 国	964,729,382	9.21
6	山 梨	751,645,587	7.17
7	N 乙	364,321,356	3.48
8	米 国	220,518,238	2.10
9	愛 知	205,377,722	1.96
10	山 形	202,196,283	1.93
11	メキシコ	195,763,268	1.87
12	熊 本	123,662,091	1.18
13	その他	119,855,066	1.14
14	茨 城	119,057,102	1.14
15	愛 媛	86,126,092	0.82
16	島 根	79,061,182	0.75
17	秋 田	75,621,685	0.72
18	豪 州	63,055,408	0.60
19	三 重	53,596,789	0.51
20	和歌山	51,278,078	0.49
21	宮 崎	50,405,677	0.48
22	福 島	43,106,472	0.41
23	エクアドル	33,825,533	0.32
24	北海道	16,659,354	0.16
25	台 湾	10,788,044	0.10
26	石 川	9,067,788	0.09
27	奈 良	8,953,830	0.09
28	鹿児島	7,985,915	0.08
29	千 葉	7,439,373	0.07
30	高 知	7,305,444	0.07
31	新 潟	6,073,855	0.06
32	イスラエル	5,404,449	0.05
33	長 崎	5,036,507	0.05
34	岡 山	4,915,728	0.05
35	大 阪	4,595,940	0.04
36	岐 阜	4,584,662	0.04
37	佐 賀	3,614,673	0.03
38	香 川	3,218,828	0.03
39	栃 木	2,787,874	0.03
40	東 京	2,485,877	0.02
41	福 岡	2,428,099	0.02
42	夕 伊	1,971,124	0.02
43	沖 縄	1,739,585	0.02
44	中 国	1,630,368	0.02
45	神奈川	1,533,600	0.01
46	富 山	1,508,878	0.01
47	コスタリカ	1,470,204	0.01
48	鳥 取	682,020	0.01
49	群 馬	587,196	0.01
50	広 島	561,600	0.01
51	カ ナダ	442,129	0.01未満
52	福 井	411,804	0.01未満
53	韓 国	151,416	0.01未満
54	大 分	146,340	0.01未満
55	兵 庫	117,828	0.01未満
56	徳 島	107,568	0.01未満
57	岩 手	35,748	0.01未満
58	埼 玉	23,112	0.01未満
59	ロ シア	12,582	0.01未満

品名	産地名	合計		4月		5月		6月		7月		8月		9月		10月		11月		12月		1月		2月		3月			
		数量	金額	数量	金額	数量	金額	数量	金額	数量	金額	数量	金額	数量	金額	数量	金額	数量	金額	数量	金額	数量	金額	数量	金額	数量	金額	数量	金額
		数量 = k g 金額 = 円(税込)																											
小計	米 国	8,870.00	4,207,447																										
アスパラガス	静岡県(浜松市以外)	8,836.40	10,087,408	882.70	1,396,329	806.10	1,443,283	1,176.60	1,684,319	1,528.30	1,489,576	1,069.00	990,137	788.30	863,001	1,415.00	306,180												
	北海道	2,023.00	3,173,623			204.00	361,584																						
	岩 手	62.40	125,452																										
	秋 田	10.00	19,980																										
	山 形	1,648.80	2,280,671			337.00	466,938	654.70	1,175,972	272.10	223,862	147.00	121,500	236.00	290,887	2.00	1,512												
	福 島	131.00	291,302	81.00	177,336	50.00	113,966																						
	群 馬	40,152.00	53,815,981	4,329.00	7,961,329	4,471.50	9,016,326	3,171.00	4,429,728	11,851.00	13,344,901	9,760.00	9,963,755	4,804.00	6,170,806	588.00	805,356												
	群 馬	1,276.40	1,999,889	649.40	799,274	151.371																							
	長 野	24,292.00	34,094,895	6,215.00	10,478,592	4,107.00	7,569,126	2,235.00	3,508,380	3,820.00	4,147,470	4,975.00	4,908,057	2,245.00	2,508,570	450.00	541,080												
	岐 阜	336.20	786,985	165.90	362,070	170.30	424,915																						
	愛 知	885.00	1,557,090	40.00	77,760			455.00	786,240																				
	京 都	10.00	11,880	10.00	11,880																								
	広 島	25.00	10,800																										
	徳 島	282.40	466,543																										
	香 川	834.20	1,387,376					1.20	5,184																				
	福 岡	2,820.00	4,665,762	205.00	313,740																								
	佐 賀	6,507.30	9,589,391	157.40	250,484	410.70	635,396	530.00	757,890	460.00	498,420	50.00	48,820	730.00	720,144														
	長 崎	1,597.00	1,723,896	362.00	469,368	50.00	81,810	150.00	172,800	300.00	324,000																		
	熊 本	13,172.00	17,391,780	842.00	1,383,210	1,505.00	2,531,520	2,985.00	4,032,180	1,905.00	1,606,500	1,685.00	1,364,310	1,090.00	1,195,830	185.00	191,160												
	豪 州	371.30	353,994																										
	メキシコ	18,993.10	18,019,046	117.00	118,988	194.40	221,966																						
	その他	10.00	20,520	5.00	10,800																								
小計		124,275.50	161,874,264	14,021.40	23,733,399	12,618.90	23,237,981	13,256.50	19,469,762	20,292.40	21,848,569	17,761.00	17,449,279	10,694.20	12,584,968	6,321.40	5,369,627	4,714.50	3,754,659	3,563.30	3,984,627	2,356.50	3,472,900	4,863.10	5,902,882	13,912.30	21,065,611		
カリフラワー	浜松市内	41,918.50	6,885,183	262.00	55,404	1,117.00	171,180																						
	静岡県(浜松市以外)	1,274.00	129,027																										
	北海道	184.00	59,616																										
	茨 城	13,878.00	3,030,804	3,384.00	781,704	3,522.00	783,864	1,896.00	494,748																				
	群 馬	3,018.00	676,566																										
	長 野	19,189.00	4,228,545																										
	愛 知	4,286.00	1,168,538	24.00	12,096	60.00	19,440																						
	徳 島	10,044.00	3,582,360	1,944.00	763,452	1,998.00	635,958	282.00	124,200																				
小計		93,791.50	19,760,639	5,614.00	1,612,656	6,697.00	1,610,442	5,359.00	1,321,218	4,926.00	1,015,578	1,896.00	509,079	5,578.00	1,300,806	9,309.00	1,791,579	5,552.00	1,438,430	11,499.00	2,729,106	11,977.50	2,133,345	19,039.00	3,084,966	6,345.00	1,213,434		
ブロッコリー	浜松市内	133,828.63	26,834,470	853.00	129,294	501.25	119,826																						
	静岡県(浜松市以外)	47,753.00	17,457,096	6,372.00	3,098,995	12,036.00	5,856,516	3,810.00	1,934,064																				
	北海道	302,497.00	139,839,609																										
	岩 手	460.00	310,845																										
	茨 城	124.00	20,304			32.00	4,320																						
	群 馬	8,996.00	2,422,677																										
	石 川	852.00	318,276																										
	長 野	165,163.50	84,183,033	7,796.00	4,306,586	44,100.00	24,878,774	33,000.50	14,693,539	12,764.00	6,612,100	19,508.00	11,977,561	30,508.00	14,727,764	16,735.00	6,767,253												
	愛 知	327,453.20	73,717,410	27,133.00	6,360,156	23,105.00	5,400,082	3,940.00	573,609																				
	京 都	512.00	110,592																										
	兵 庫	23,468.00	6,999,469	15,088.00	4,256,863																								
	島 根	840.00	477,963																										
	徳 島	22,247.00	9,034,372																										
	長 崎	6,444.00	2,221,387																										
	熊 本	78,606.00	31,692,978	18,540.00	7,437,528	16,344.00	6,916,968	540.00	252,720																				
	鹿児島	750.00	263,520																										
	米 国	2,205.00	958,556																										
小計		1,122,199.33	396,862,557	67,986.00	21,283,466	59,814.25	22,604,298	67,312.00	35,286,884	124,342.50	51,080,164	60,992.00	32,859,120	90,695.00	49,425,477	121,681.60	51,306,975	116,275.10	31,740,008	107,703.30	24,795,226	72,466.50	22,444,183	103,701.10	27,988,901	129,229.98	26,047,855		
レタス	浜松市内	208,739.00	45,404,553	9,626.50	4,496,496	3,690.00	437,400	123.00	47,196	184.50	63,180	34.50	14,688																
	静岡県(浜松市以外)	399,868.00	76,172,291	41,968.00	4,574,880	1,640.00	242,460	1,000.00	3,240	500.00	37,800																		
	青 森	1,700.00	372,600																										
	茨 城	568,125.00	93,181,179	164,910.00	24,124,185	55,790.00	9,593,065	2,085.00	385,992																				
	群 馬	40,600.00	10,960,000	9,879,736	1,732,320	8,000.0																							

品名	産地名	合計		4月		5月		6月		7月		8月		9月		10月		11月		12月		1月		2月		3月			
		数量	金額	数量	金額	数量	金額	数量	金額	数量	金額	数量	金額	数量	金額	数量	金額	数量	金額	数量	金額	数量	金額	数量	金額	数量	金額	数量	金額
		数量 = k g 金額 = 円(税込)																											
きゅうり	高知	756.00	1,167,969																										
	沖繩	41.00	105,408																6.00	15,552	9.00	23,328	112.00	107,179	416.00	637,067	228.00	423,723	
	中国	3,976.60	2,103,402	402.00	191,021	354.00	169,249	291.60	154,347	312.00	169,250	336.00	186,874	300.00	163,159	411.00	215,992	336.00	181,432	322.00	173,787	288.00	154,347	264.00	144,886	360.00	199,058		
	メキシコ	307.00	230,850	171.00	125,388	116.00	86,346																						
	オランダ	232.00	333,288	30.00	42,120	25.00	35,100																						
	N 乙	171.80	245,484			5.00	7,020	40.00	56,160	46.80	69,444	30.00	42,660	25.00	35,100														
	米国	36.00	20,768																										
	比国	1,568.00	1,236,708	57.00	43,524	74.00	55,080	171.00	124,416	221.00	177,444	153.00	119,772	112.00	85,320	162.00	124,146	185.00	136,890	199.00	165,078			90.00	81,702	68.00	56,268	76.00	67,068
	小計	366,747.54	149,177,166	29,005.70	8,528,827	26,277.80	8,248,788	26,736.05	10,436,972	27,808.68	11,161,662	32,106.25	12,292,197	36,657.31	14,701,076	28,386.10	11,642,353	25,997.80	10,020,467	37,953.69	17,512,278	29,708.40	15,462,005	32,319.07	16,049,228	33,790.69	13,121,513		
	かぼちゃ	浜松市内	165,997.30	34,485,945	17,174.60	4,240,836	18,733.80	4,556,740	27,658.60	6,192,761	30,168.00	2,561,898	1,016.30	128,562	6,562.00	1,234,386	15,384.00	2,740,176	18,781.00	4,245,264	7,838.00	3,985.00	1,305,882	4,485.00	1,587,276	4,485.00	1,587,276	14,211.00	3,637,224
		静岡県(浜松市以外)	17,794.00	4,653,428	7,190.00	1,916,676	4,974.00	1,009,724	160.00	17,712	150.00	19,980							105.00	27,756	1,065.00	343,332	2,075.00	712,800	395.00	158,976	1,680.00	446,472	
		北海道	2,790.00	721,764					2,540.00	573,264					250.00	148,500													
		青森	19,950.00	5,885,145					3,045.00	665,172	10,410.00	2,819,241			5,265.00	2,200,068	1,130.00	200,664											
岩手		835.00	390,096											835.00	390,096														
宮城		600.00	202,824					150.00	54,432	250.00	43,200			200.00	105,192														
山形		151,882.00	43,839,229			50.00	31,320	4,495.00	1,374,084	38,583.00	7,439,223	63,000.00	20,021,623	36,239.00	12,224,066	7,450.00	2,100,276			2,065.00	648,637								
福島		555,502.50	188,792,638			18,994.00	7,743,492	65,452.00	23,657,508	157,833.50	39,594,775	145,777.00	51,544,782	93,820.00	43,415,190	54,559.00	16,950,708	19,067.00		5,886,183									
茨城		1,150.00	385,668							400.00	49,248																		
群馬		1,368,096.00	389,819,088	193,050.00	54,768,849	242,235.00	65,639,157	180,715.00	51,416,799	31,130.00	5,117,664	6,930.00	2,650,751	116,635.00	42,418,777	231,345.00	61,130,090	179,875.00	47,286,167	58,936.00	18,051,606	6,305.00	2,252,880	17,900.00	7,592,593	103,040.00	31,493,755		
埼玉		18,622.00	5,089,068	4,396.00	1,243,026	3,700.00	902,556	4,635.00	1,471,068	1,535.00	260,064			1,339.00	377,676	1,887.00	512,622	1,005.00		281,556									
千葉		295.00	82,836	295.00	82,836																								
山梨		13,925.00	2,533,150					310.00	45,684	4,870.00	745,524	4,260.00	773,290	3,005.00	762,480	1,480.00	206,172												
長野		294.00	95,040					32.00	10,368	186.00	55,944								76.00	28,728									
岐阜		550.00	170,855	337.00	97,243			158.00	54,604	55.00	19,008																		
愛知		222,276.50	61,250,418	13,155.00	3,155,058	17,380.00	4,038,552	21,425.00	4,627,800	19,435.00	3,033,936	7,739.00	1,702,080	6,320.00	1,957,824	20,195.00	4,162,158	21,235.00	5,562,486	27,955.00	9,093,383	24,195.00	8,857,890	21,271.00	8,900,732	21,971.50	6,158,519		
徳島		5,135.00	1,173,744							3,450.00	500,040									825.00	275,616	710.00	320,328	150.00	77,760				
高知		101,605.00	35,497,964	7,370.00	2,155,204	575.00	114,696													2,620.00	1,043,334	15,390.00	4,550,310	25,085.00	8,405,693	22,730.00	9,840.00	4,404,780	
佐賀		2,680.00	429,537							2,430.00	396,057									250.00	33,480								
長崎		100.00	38,880																	100.00	38,880								
熊本		1,915.00	503,064	1,230.00	269,784																		685.00	233,280					
宮崎		378,857.60	138,100,649	44,215.50	12,253,801	13,442.50	5,834,552	8,740.00	2,225,340	1,225.00	167,400	1,025.00	1,405,350	1,460.00	780,732	1,285.00	505,224	25,578.00	7,834,026	60,505.60	21,322,624	80,999.00	32,044,186	68,816.00	31,519,621	71,566.00	22,207,793		
鹿児島		875.00	332,316	230.00	55,404									80.00	41,472					100.00	16,740								
その他	9,067.00	2,240,881	9,067.00	2,240,881																									
小計	3,040,793.90	916,714,227	297,710.10	82,479,598	320,084.30	89,870,795	313,930.60	91,148,160	297,285.50	61,242,307	240,237.30	81,087,151	272,030.00	106,014,987	337,685.00	89,623,784	283,177.00	76,351,113	182,309.60	59,564,018	142,149.00	55,207,723	123,207.00	54,434,518	230,988.50	69,690,073			
なす	浜松市内	42,463.40	7,815,872	461.00	244,728	6,545.00	2,017,548	11,566.00	2,269,728	18,171.90	2,667,913	5,127.50	584,527	444.00	26,136	128.00	3,888	20.00	1,404										
	静岡県(浜松市以外)	23,457.00	5,690,304	526.00	194,832	2,734.00	883,872	11,431.00	3,102,192	7,910.00	1,398,384	350.00	40,824							390.00	29,592								
	北海道	625,995.00	93,478,870											125,690.00	21,015,720	157,320.00	24,994,450	175,535.00	23,075,622	138,800.00	19,499,652	26,910.00	4,711,230						
	岩手	40.00	32,400											40.00	32,400														
	福島	80.00	30,240							80.00	30,240																		
	茨城	70,302.00	11,229,213	210.00	102,060			40.00	11,664	33,552.00	5,745,729	36,130.00	5,311,656	90.00	9,720					280.00	48,384								
	群馬	5,224.00	879,228					3,266.00	646,272	1,598.00	198,396																		
	長野	14,041.00	4,931,754					125.00	58,212	5,793.00	1,677,568	2,406.00	1,083,936	1,885.00	1,121,760	2,072.00	653,265					360.00	34,560						
	愛知	588.00	201,674					70.00	20,952	310.00	115,427			208.00	65,295														
	高知	18.00	15,552	18.00	15,552																								
	熊本	18.00	14,580																		18.00	14,580							
	宮崎	1,751.00	1,174,392	250.00	211,572	24.00	20,736													340.00	267,732	308.00	198,072	259.00	137,268	274.00	166,752		
	鹿児島	170,660.00	51,624,900			10,960.00	4,812,804	41,760.00	11,430,072	51,850.00	11,979,738	190.00	10,260									17,850.00	5,853,222	33,310.00	11,129,184				

品名	産地名	合計		4月		5月		6月		7月		8月		9月		10月		11月		12月		1月		2月		3月			
		数量	金額	数量	金額	数量	金額	数量	金額	数量	金額	数量	金額	数量	金額	数量	金額	数量	金額	数量	金額	数量	金額	数量	金額	数量	金額	数量	金額
		数量 = k g 金額 = 円(税込)																											
岩手		2,204.00	656,100							800.00	227,880	910.00	212,436	494.00	215,784														
宮城		1,825.00	1,695,438							160.00	127,980	670.00	606,798	325.00	313,524	405.00	393,768	215.00	203,688									50.00	49,680
福島		931.00	357,210									320.00	59,400	611.00	297,810														
茨城		673,284.00	322,375,404	81,652.50	45,421,560	97,342.00	45,400,932	90,476.00	51,683,151	60,721.00	22,555,000	45,065.00	15,823,620	63,340.00	31,976,800	82,945.50	26,862,213	59,057.50	21,965,418	17,058.50	5,853,654	3,063.20	1,788,392	19,118.80	16,176,488	53,444.00	36,868,176		
長野		15,015.35	5,252,005							2,491.00	722,682	7,535.65	2,405,557	3,637.20	1,762,938	1,276.50	352,728	75.00	8,100										
兵庫		270.00	97,200							270.00	97,200																		
愛媛		571.50	166,212							571.50	166,212																		
高知		32,538.80	17,176,629	1,035.00	489,402	1,869.00	890,426	2,316.00	1,277,045	2,835.00	1,183,626	2,706.00	944,761	378.00	219,672	450.00	188,568	1,578.00	709,128	4,117.50	1,645,056	3,802.50	2,071,710	3,597.00	2,817,558	7,854.80	4,739,677		
佐賀		1,442.00	329,238							1,254.00	285,498	188.00	43,740																
熊本		2,866.00	792,448					400.00	228,312	828.00	224,910	1,638.00	339,226																
大分		2,245.50	773,712							2,245.50	773,712																		
宮崎		94,114.60	56,923,809	4,235.00	2,134,782	5,440.60	2,330,725	2,994.00	1,604,340	3,953.60	1,065,366	1,942.80	442,713	2,078.40	1,083,369	1,360.60	417,204	3,035.80	982,098	21,346.20	9,237,464	29,987.80	20,275,194	15,378.80	15,932,644	2,361.00	1,417,910		
鹿児島		83,977.30	40,251,884	7,461.40	3,526,750	1,580.80	683,208									2,245.00	532,396	13,899.90	4,200,528	14,406.00	4,540,212	17,961.20	9,269,898	11,967.20	9,490,176	14,455.80	8,008,716		
韓国		29,003.00	20,742,699	4,225.00	3,193,111	3,795.00	2,592,594	4,260.00	2,680,074	3,550.00	2,344,031	2,905.00	1,885,896	330.00	266,112	785.00	603,612	3,460.00	2,442,204	3,138.00	2,433,456	1,145.00	1,040,040	415.00	376,401	995.00	885,168		
メキシコ		55.00	47,790													55.00	47,790												
オランダ		8,475.00	7,112,951			40.00	38,880			510.00	382,315	1,045.00	884,207	3,745.00	3,197,924	2,745.00	2,272,689	390.00	336,936					215.00	194,529	550.00	469,493		
NZ		990.00	857,720	75.00	63,396													150.00	130,302										
比国		60.00	51,332	60.00	51,332																								
米国		35.00	31,536																										
その他		70.00	58,536													70.00	58,536												
小計		983,232.85	491,930,472	98,743.90	54,880,333	110,206.40	52,083,537	101,145.80	58,060,040	85,238.70	32,440,650	78,574.85	28,232,315	81,415.45	42,070,908	93,366.90	31,848,162	81,899.90	30,991,156	60,948.85	24,490,217	57,249.70	35,642,435	52,651.80	46,759,316	81,790.60	54,431,403		
ししとうがらし	浜松市内	6,426.91	4,288,493			37.00	32,818	726.65	613,819	2,361.50	1,535,261	1,562.74	1,032,171	957.25	675,828	461.02	258,059	277.95	120,819	42.80	19,718								
	茨城	378.00	446,471			12.00	12,776	60.00	90,720	135.00	156,351	21.00	22,680	30.00	35,640	93.00	88,776	27.00	39,528										
	千葉	4.00	18,144			4.00	18,144																						
	東京	2.00	3,888									2.00	3,888																
	長野	21.00	37,908											6.00	11,016	9.00	13,932			6.00	12,960								
	愛知	38.20	38,560	1.50	2,916					4.60	3,109	13.30	9,016	4.30	3,605	7.00	4,848			6.00	12,960			1.50	2,106				
	奈良	1.50	2,430																										
	鳥取	1.50	2,430													1.50	2,430									1.50	2,430		
	高知	9,056.40	20,148,807	697.75	1,771,570	798.90	1,480,287	913.25	1,781,068	930.00	1,530,434	834.00	1,497,366	744.00	1,721,767	927.00	1,538,834	793.50	1,809,084	824.25	2,633,092	516.00	1,591,507	489.75	1,022,374	588.00	1,771,424		
	宮崎	9.50	16,912	6.50	8,812									3.00	8,100														
小計		15,939.01	25,004,043	705.75	1,783,298	851.90	1,544,025	1,699.90	2,485,607	3,431.10	3,225,155	2,433.04	2,865,121	1,746.05	2,458,396	1,497.02	1,904,449	1,098.45	1,969,431	879.05	2,678,730	516.00	1,591,507	491.25	1,024,480	589.50	1,773,854		
とうもろこし	浜松市内	65,773.80	18,010,616			7,034.00	3,121,807	49,557.70	12,853,975	9,092.10	2,024,682	90.00	10,152																
	静岡県(浜松市以外)	7,094.00	2,906,252			1,065.00	394,025	5,729.00	2,445,204	300.00	67,023																		
	北海道	25,465.00	6,767,384																										
	茨城	11,694.00	2,303,424							11,694.00	2,303,424																		
	千葉	54,990.00	14,854,912					1,360.00	382,752	37,700.00	9,875,813	15,930.00	4,596,347																
	山梨	5,825.00	1,624,685					800.00	227,880	4,110.00	1,116,719	915.00	280,086																
	長野	30,677.40	8,256,288							13,830.00	3,320,393	13,657.20	4,099,113	3,190.20	836,782														
	愛知	30,783.00	9,154,294			80.00	43,200	21,409.00	6,165,115	8,925.00	2,889,020	369.00	56,959																
	宮崎	7,925.00	3,304,368	5.00	4,320	7,712.00	3,185,568	208.00	114,480																				
	沖縄	20.00	18,360	20.00	18,360																								
小計		240,247.20	67,200,583	25.00	22,680	15,891.00	6,744,600	79,063.70	22,189,406	85,651.10	21,597,074	46,526.20	13,190,177	13,090.20	3,456,646	0.00	0	0.00	0	0.00	0	0.00	0	0.00	0	0.00	0	0.00	
オクラ	浜松市内	5,257.25	3,957,100			70.00	108,000	151.74	34,505	1,584.83	1,362,816	1,612.26	1,082,588	1,405.62	967,713	358.70	292,248	74.10	109,230										
	静岡県(浜松市以外)	1,050.10	672,902					26.30	28,512	76.00	49,742	627.80	400,680	320.00	193,968														
	青森	57.60	52,164																		57.60	52,164							
	千葉	28.80	27,216																		28.80	27,216							
	東京	9.60	9,072	9.60	9,072																								
	山梨	734.40	572,864							108.88	81,943	294.08	221,609	220.96	178,921	110.48	90,391												

品名	産地名	合計		4月		5月		6月		7月		8月		9月		10月		11月		12月		1月		2月		3月				
		数量	金額	数量	金額	数量	金額	数量	金額	数量	金額	数量	金額	数量	金額	数量	金額	数量	金額	数量	金額	数量	金額	数量	金額	数量	金額	数量	金額	
		数量 = k g 金額 = 円(税込)																												
ピーズ	徳島	886.00	1,677,888	421.00	747,144	455.00	905,472									10.00	25,272													
	愛媛	46.00	75,060	6.00	10,044	40.00	65,016																							
	長崎	29.00	50,220														29.00	50,220												
	熊本	445.00	373,453	70.00	94,543	63.00	102,870																							
	鹿児島	12,687.80	13,995,255												10.00	15,120	5.00	7,560	616.00	902,145	3,851.80	4,333,932	3,627.00	3,649,482	1,940.00	2,549,016	2,638.00	2,538,000		
	その他	1,079.00	1,209,837	17.00	32,076					9.00	10,800	414.00	486,270	369.00	430,002	270.00	250,689													
	小計	93,564.99	114,484,732	12,235.77	13,782,986	6,706.72	8,289,093	2,912.50	4,133,536	958.00	1,744,977	633.00	1,259,658	880.00	2,251,820	1,234.50	2,216,310	2,157.20	3,362,532	9,205.10	12,014,735	14,539.10	16,103,626	16,907.90	21,668,750	25,205.20	27,656,709			
	静岡県(浜松市以外)	2,001.27	3,753,441	613.17	783,296	557.60	1,019,979	127.00	299,937											27.00	52,045	187.50	388,584	225.00	488,268	264.00	721,332			
	北海道	85.50	71,420	77.00	62,618	8.50	8,802																							
	青森	190.00	418,824							130.00	282,960	40.00	84,024	10.00	25,920	10.00	25,920													
	福島	46.00	62,748					24.00	32,292	22.00	30,456																			
	茨城	1,520.00	1,092,960			384.00	365,364	1,136.00	727,596																					
	長野	168.70	149,318			162.10	138,734	6.60	10,584																					
岐阜	146.00	220,104			128.00	196,128			18.00	23,976																				
愛知	184.00	320,544			184.00	320,544																								
和歌山	100.00	112,320																	100.00	112,320										
徳島	70.00	77,760	60.00	65,880	10.00	11,880																								
福岡	388.00	559,440			376.00	544,860	12.00	14,580																						
長崎	20.00	27,000			20.00	27,000																								
熊本	5.00	12,960																	5.00	12,960										
鹿児島	755.00	693,792	755.00	693,792																										
小計	10,760.12	10,676,835	1,139.10	1,595,062	185.60	286,200													5.00	8,640	586.00	941,004	1,995.00	2,067,390	2,483.92	2,025,054	1,548.30	1,470,463	2,817.20	2,283,022
小計	16,439.59	18,249,466	2,644.27	3,200,648	1,831.80	2,598,947	1,507.60	1,429,509	152.00	313,416	40.00	84,024	10.00	25,920	20.00	47,520	586.00	941,004	2,122.00	2,231,755	2,671.42	2,413,638	1,773.30	1,958,731	3,081.20	3,004,354				
小計	670.22	269,608	211.50	95,526	458.72	174,082																								
青森	988.00	647,460			608.00	398,412	380.00	249,048																						
宮城	80.00	41,040			80.00	41,040																								
茨城	4,968.75	2,064,448			4,084.75	1,805,984	884.00	258,464																						
大阪	200.00	179,064			200.00	179,064																								
岡山	852.00	480,168			300.00	170,100	552.00	310,068																						
徳島	36.00	27,216			36.00	27,216																								
愛媛	200.00	144,957	200.00	144,957																										
長崎	1,192.00	788,960	268.00	178,178	924.00	610,782																								
熊本	712.00	561,060	512.00	400,896	200.00	160,164																								
宮崎	20.00	17,280																												
鹿児島	8,368.00	5,779,034	2,306.00	1,307,566	70.00	44,712																								
小計	18,286.97	11,000,295	3,497.50	2,127,123	6,273.47	3,172,104	2,124.00	1,007,984	380.00	249,048	0.00	0	0.00	0	0.00	0	0.00	0	66.00	80,892	1,302.00	1,026,593	1,358.00	1,150,577	3,266.00	2,168,694				
小計	9,506.50	7,185,815	1,905.93	3,574,971	315.10	320,220	1,972.80	1,945,684	3,834.70	2,577,550	2,710.40	1,764,352	644.50	560,343	29.00	17,666														
静岡県(浜松市以外)	38,889.92	40,679,106	1,905.93	3,574,971	13,348.47	12,701,909	13,348.47	12,701,909	8,079.10	5,175,543	2,907.25	1,712,238	1,285.40	842,675	1,607.60	1,212,803	1,635.39	1,950,490	1,031.76	2,099,520	502.60	1,314,630	456.80	1,193,130	853.86	1,759,752				
岩手	250.00	119,880																												
秋田	6,925.00	4,363,178																												
山形	3,741.60	2,028,606																												
茨城	226.80	92,594			21.60	8,163	129.80	47,496	57.20	26,028	18.20	10,907																		
群馬	16,372.00	11,309,760			1,850.00	1,748,736	7,693.00	5,505,840	5,644.00	3,287,952	135.00	135,432	1,000.00	597,240	50.00	34,560														
新潟	500.00	328,320																												
岐阜	28.80	31,104																												
愛知	11.00	20,790	11.00	20,790																										
鹿児島	155.50	179,604			148.00	172,152	7.50	7,452																						
台湾	117.00	35,208	117.00	35,208																										
小計	76,724.12	66,373,965	2,033.93	3,630,969	5,738.86	7,633,817	17,200.37	16,411,944	19,736.60	13,306,429	14,493.85	8,791,054	8,248.10	4,981,023	4,742.00	3,266,647	1,685.39	1,985,050	1,031.76	2,099,520	502.60	1,314,630	456.80	1,193,130	853.86	1,759,752				
小計	857.15	907,651	9.95	4,006					324.40	323,405	180.00	223,776	247.80	276,912	41.00	58,104	52.80	21,124			1.20	324								
静岡県(浜松市以外)	2.00	3,024																												
北海道	585.60	491,441	76.80	51,840																										
岐阜	17.50	40,770																												
愛知	157.50	329,616							87.50	165,888	70.00	163,728																		
中国	5,250.00	2,573,122			250.00	121,500	225.00	109,350	275.00	133,650			175.00	85,050	775.00	376,650	350.00	164,160	975.00	471,690	725.00	350,838	850.00	432,186	650.00	328,048				
小計	6,869.75	4,345,624	86.75	55,846	250.00	121,500																								

品名	産地名	合計		4月		5月		6月		7月		8月		9月		10月		11月		12月		1月		2月		3月						
		数量	金額	数量	金額	数量	金額	数量	金額	数量	金額	数量	金額	数量	金額	数量	金額	数量	金額	数量	金額	数量	金額	数量	金額	数量	金額	数量	金額			
		数量 = k g 金額 = 円(税込)																														
たまねぎ	静岡県(浜松市以外)	8,928.60	9,024,614																													
	群馬	9,340.00	6,385,824	632.00	470,016	408.00	308,556	364.00	294,840	804.00	586,872	524.00	411,912	824.00	562,248	1,360.60	2,042,388	2,268.70	2,457,972	5,219.50	4,481,622	79.80	42,632									
	千葉	50,460.00	28,602,720	4,952.00	2,678,400	3,960.00	2,133,000	3,420.00	2,054,268	5,200.00	2,862,756	5,836.00	3,059,316	4,408.00	2,426,652	4,668.00	2,604,204	4,148.00	2,316,168	4,852.00	2,835,648	2,732.00	1,714,176	3,324.00	2,106,972	2,960.00	1,811,160					
	神奈川	60.00	25,920											60.00	25,920																	
	小計	68,868.40	44,137,358	5,584.00	3,148,416	4,368.00	2,441,556	3,784.00	2,349,108	6,004.00	3,449,628	6,360.00	3,471,228	5,292.00	3,014,820	6,944.60	5,246,424	7,916.50	5,807,160	10,615.50	7,683,282	3,783.80	2,377,484	4,432.00	2,797,092	3,784.00	2,351,160					
	浜松市内	397,854.15	96,078,652	35,297.30	2,043,780	2,575.20	190,803	1,065.00	104,640	68.00	12,139			22.00	1,576					2,056.50	1,097,064	16,295.60	6,695,489	87,796.60	23,848,998	150,304.70	37,098,106	102,373.25	24,986,057			
	静岡県(浜松市以外)	23,394.00	4,825,051	1,770.00	173,448	590.00	61,128	50.00	4,320													1,245.00	392,688	14,329.00	3,005,467	5,410.00	1,188,000					
	北海道	4,978,636.50	688,529,391	522,639.00	40,279,506	325,109.00	30,614,986	18,160.00	1,781,136	9,405.00	1,153,440	472,620.00	46,755,468	650,785.00	70,013,862	656,827.00	77,077,729	627,714.00	102,571,341	537,129.00	91,837,029	409,040.00	71,646,387	385,970.00	70,473,829	363,238.50	84,324,678					
	福島	30.00	9,072															30.00	9,072													
	茨城	920.00	125,280										920.00	125,280																		
栃木	11,820.00	1,505,196			1,180.00	152,928	10,640.00	1,352,268																								
富山	1,040.00	112,320									1,040.00	112,320																				
長野	1,100.00	95,904					20.00	2,592					1,080.00	93,312																		
愛知	1,387,743.00	120,908,585	317,150.00	22,015,832	449,890.00	34,530,850	424,061.00	42,875,714	172,112.00	16,732,137	11,430.00	791,424																13,100.00	3,962,628			
兵庫	657,574.00	88,000,622			5,600.00	559,980	108,845.00	13,580,028	355,180.00	49,527,264	185,779.00	23,751,554			1,010.00	123,444													1,160.00	458,352		
和歌山	3,600.00	410,400					3,600.00	410,400																								
香川	460.00	59,616					460.00	59,616																								
福岡	300.00	55,080			200.00	42,120	100.00	12,960																								
佐賀	1,985.00	411,642			705.00	163,566	1,210.00	211,896				70.00	36,180																			
熊本	350.00	63,288			350.00	63,288																										
豪州	45.00	52,596								15.00	17,820	30.00	34,776																			
中国	19,830.00	2,417,742																3,700.00	415,800	2,820.00	331,776	1,800.00	213,840	4,060.00	526,824	7,450.00	929,502					
オランダ	161.36	195,048																15.00	37,260	10.00	16,740	5.00	8,100	4.00	7,776	126.36	125,172					
N 乙	1,620.00	596,862																150.00	64,800							170.00	98,550					
米国	2,029.00	772,308					170.00	51,948		575.00	183,492	555.00	198,072					170.00	66,096	450.00	181,440	485.00	143,208	315.00	93,960	259.00	116,748					
小計	7,490,492.01	1,005,224,655	876,856.30	64,512,566	786,199.20	66,379,649	568,381.00	60,447,518	539,315.00	67,863,892	671,564.00	71,660,786	652,007.00	70,219,666	656,987.00	77,167,801	633,835.50	104,261,433	556,704.60	99,062,474	500,371.60	96,253,221	554,983.70	111,205,962	493,287.11	116,189,687						
にんにく	浜松市内	1,002.62	2,325,898	337.80	578,232	83.00	76,788	67.82	38,836																							
	静岡県(浜松市以外)	4,552.00	5,342,976	3,405.80	4,199,040	792.00	541,296	40.00	14,580	9.20	4,860																					
	北海道	754.80	1,428,493																													
	青森	23,905.60	58,548,621	2,686.80	8,933,821	1,549.80	4,966,809	1,360.40	4,294,830	2,902.40	4,614,600	1,611.60	4,375,207	1,123.00	3,317,301	1,786.40	4,697,207	1,653.40	4,196,576	1,854.60	4,576,908	2,081.80	4,258,482	2,479.40	5,131,208	2,816.00	5,185,672					
	千葉	209.40	76,734	6.00	1,458	90.00	25,272	3.00	9,720																							
	石川	6.00	1,944			6.00	1,944																									
	香川	990.00	1,481,130			590.00	685,260					293.00	592,573	107.00	203,297																	
	高知	444.00	622,836	0.40	4,320			0.20	2,160	0.20	2,160	0.40	4,320	0.20	2,160	0.40	4,320	0.40	4,320	0.40	4,320	0.40	4,320	0.40	4,320	0.60	6,480	0.20	2,160	440.60	586,116	
	熊本	550.00	702,172			94.00	121,348	456.00	580,824																							
	中国	76,154.40	27,071,713	7,058.40	2,280,453	6,608.80	2,106,899	6,306.40	2,102,521	6,226.80	2,256,824	6,577.60	2,358,281	5,868.40	2,110,141	6,690.00	2,398,278	6,962.00	2,489,154	6,756.80	2,568,771	5,027.00	1,884,452	5,642.80	2,153,459	6,429.40	2,362,480					
小計	108,568.82	97,602,517	13,495.20	15,997,324	9,815.60	8,525,616	8,233.82	7,043,471	9,431.60	7,471,017	8,496.60	7,471,017	7,472.00	6,394,948	8,609.60	7,263,684	8,782.80	7,253,702	8,728.80	7,471,461	7,225.40	6,437,774	8,411.40	7,923,703	9,866.00	8,549,312						
らっきょう	浜松市内	77,075.40	27,056,359	13,667.00	5,790,138	42,669.40	17,842,106	20,534.00	3,415,270	205.00	8,845																					
	静岡県(浜松市以外)	85.00	50,490	85.00	50,490																											
	愛知	182.50	26,730			34.00	8,262	148.50	18,468																							
	鳥取	863.00	803,466			413.00	383,130	450.00	420,336																							
	徳島	690.00	721,386			690.00	721,386																									
	高知	400.00	416,988			400.00	416,988																									
	宮崎	55.00	34,776			55.00	34,776																									
	小計	79,350.90	29,110,195	13,752.00	5,840,628	44,206.40	19,371,872	21,187.50	3,888,850	205.00	8,845	0.00	0	0.00	0	0.00	0	0.00	0	0.00	0	0.00	0	0.00	0	0.00	0	0.00	0	0.00	0	
	エシャレット	浜松市内	22,967.95	20,414,054	4,548.60	3,153,045	1,617.60	1,422,683	866.00	991,764	1,231.00	1,317,276	473.00	627,912	491.00	645,408																

品名	産地名	合計		4月		5月		6月		7月		8月		9月		10月		11月		12月		1月		2月		3月			
		数量	金額	数量	金額	数量	金額	数量	金額	数量	金額	数量	金額	数量	金額	数量	金額	数量	金額	数量	金額	数量	金額	数量	金額	数量	金額	数量	金額
		数量 = k g 金額 = 円(税込)																											
茨城		1,563.79	3,777,078	191.35	427,686	118.72	305,789	65.49	162,760	15.25	74,405	17.63	82,182	22.09	74,950	133.14	340,271	214.82	511,916	329.31	721,494	152.48	350,995	155.49	361,883	148.02	362,747		
栃木		719.99	1,757,555			37.37	90,307	101.46	282,092	187.44	467,366	149.54	355,505	139.88	322,009	102.00	234,768			2.00	3,888			0.30	1,620				
群馬		547.55	447,952	20.35	22,140	22.40	26,514	113.40	57,606	22.60	27,172	19.00	14,688	27.60	16,632	53.80	55,620	70.60	54,270	134.35	95,486	46.30	34,128	10.00	5,551	7.15	38,145		
埼玉		48.41	52,714							22.40	14,904	0.04	4,320	0.70	6,242	0.04	1,620	13.65	14,256	0.80	1,836	10.00	5,184			0.78	4,352		
千葉		254.08	634,647	11.85	45,062	5.05	39,686	12.96	55,138	21.81	60,966	7.05	36,328	6.24	30,580	101.08	127,672	21.55	43,966	24.79	68,158	14.45	43,203	5.55	30,644	21.70	53,244		
東京		959.98	4,796,238	89.07	420,267	81.31	390,762	88.46	450,470	118.33	519,548	71.39	388,985	62.24	340,999	95.78	419,268	72.00	353,857	104.28	506,456	62.51	335,038	50.53	308,087	64.08	363,101		
神奈川		133.60	84,294	10.00	3,780	16.20	14,094	18.00	11,556	4.00	1,728	10.00	9,720			7.00	8,640	10.00	5,508	21.00	11,232	10.60	5,184	14.80	6,696	12.00	6,156		
新潟		79.49	290,869	16.10	51,786	7.00	17,280	0.10	432			5.00	2,376	8.55	6,344	2.00	3,780	4.20	20,520	13.00	22,248	5.20	30,596	2.42	15,444	15.92	120,063		
石川		104.03	91,247	5.00	2,160	10.00	3,240	13.75	12,906	30.30	20,142	28.10	25,746	0.78	2,786	1.40	2,559	3.00	8,964		11.20	9,612					0.50	3,132	
山梨		8.80	23,803							2.40	9,504	6.00	14,256										0.40	43					
長野		651.65	908,758	9.09	28,954	3.10	8,618	45.49	61,537	36.85	27,620	207.30	183,675	45.83	60,343	55.20	63,395	206.50	359,922	23.75	36,690	3.05	14,954	3.07	22,720	12.42	40,330		
岐阜		93.29	268,322	1.60	19,224	9.40	25,812	2.96	11,053	3.91	34,654	56.94	81,699	2.70	31,104	0.76	12,690	5.90	16,556	0.98	15,530			7.38	7,905	0.76	12,095		
愛知		5,610.98	28,506,195	456.90	2,292,457	440.65	2,059,355	704.44	2,150,558	489.91	2,509,656	401.90	2,437,750	378.89	1,973,445	453.75	2,642,099	523.65	2,896,821	500.00	3,199,506	398.85	2,203,801	426.37	1,809,900	435.67	2,330,847		
三重		446.25	842,439	40.22	89,614	66.16	73,864	28.35	46,890	43.80	59,496	22.55	46,130	50.63	38,997	23.30	36,016	71.50	52,432	26.80	89,208	22.55	94,094	25.15	107,050	25.24	108,648		
滋賀		11.60	13,575			3.20	6,609					0.10	378	8.30	6,588														
京都		605.52	355,026	4.20	13,014	17.60	33,696	22.80	24,526	12.10	18,457	11.42	22,410	7.00	5,670	117.40	39,204	54.00	54,734	177.80	92,944	94.00	15,282	79.20	22,669	8.00	12,420		
大阪		2,875.80	3,990,708	256.05	322,380	246.00	290,628	237.75	326,916	456.00	640,224	384.00	539,136	300.00	421,200	240.00	336,960	120.00	180,144	228.00	353,808	168.00	242,352	132.00	185,328	108.00	151,632		
兵庫		5.35	18,163			0.60	2,646	0.50	2,613	0.90	4,698	0.56	3,250			0.20	928	0.09	1,328								2.50	2,700	
奈良		76.30	34,722	9.30	11,448	18.00	6,480	15.00	4,104	34.00	12,690																		
和歌山		31.80	65,469													11.40	28,728	4.40	14,472									2.00	3,693
岡山		86.50	49,410	5.80	5,562	6.70	7,884	20.00	8,100	26.00	7,992	1.00	756			5.00	2,700	20.00	15,120	2.00	1,296								
広島		2,411.42	2,779,356	220.00	277,236	206.50	178,470	202.52	196,074	210.00	205,254	199.00	173,728	212.90	327,844	210.50	243,820	229.00	290,682	246.50	401,490	137.00	129,006	177.50	190,026	160.00	165,726		
山口		6.02	48,684	0.52	7,860	4.10	25,704	1.20	12,096														0.20	3,024					
徳島		77.76	183,802	3.55	20,714	2.45	11,664	20.15	3,564	1.00	8,207	5.50	8,424	2.70	6,836	6.90	5,238	1.90	4,266	2.21	9,125	1.80	9,612	18.00	42,120	11.60	54,032		
香川		83.40	69,606	0.40	3,672					1.95	12,636	1.05	6,426								80.00	46,872							
愛媛		12.00	7,128																										
高知		245.60	342,878	37.90	57,078	46.40	58,050	25.35	47,358	63.80	61,020	18.35	25,812	5.20	10,292	10.60	18,576	8.00	21,816	11.00	12,312			17.00	25,380	2.00	5,184		
福岡		53.57	181,718	6.95	15,768	1.35	7,614	12.42	32,248	2.54	12,960	2.10	14,839	3.32	15,714	3.84	24,796	3.80	18,360	4.60	7,452	5.29	15,433	4.26	6,544	3.10	9,990		
佐賀		3.25	20,454			0.10	3,780			2.30	10,584	0.50	3,780			0.25	2,051						0.10	259					
長崎		6.70	10,540																										
熊本		20.60	23,652																										
大分		2.60	10,670			0.80	6,480																1.00	702		0.20	475		
宮崎		353.15	300,606	60.90	58,698	38.00	41,904	19.00	19,764	21.00	14,040	6.00	8,812	70.00	33,588	20.00	20,952	38.00	35,208	71.00	58,536	0.10	410	0.15	378	9.00	8,316		
鹿児島		105.00	83,538			6.00	5,076	9.00	6,858	25.00	21,000	5.00	4,104	5.00	6,480	25.00	17,064	40.00	30,456	10.00	9,720	5.00	3,780						
沖縄		159.05	469,558	11.60	41,256	6.96	15,984	9.50	21,600	10.85	26,352	5.00	8,640	2.80	11,878	5.00	14,256	25.20	79,920	15.00	51,840	19.90	56,808	19.00	52,670	28.24	88,354		
臺灣		19.00	34,560	5.00	13,500			5.00	5,940																				
カナダ		0.34	2,592	0.34	2,592																								
中国		224.80	360,612	7.00	3,348																								
韓国		33.75	32,162	1.50	1,706					30.00	24,624																		
メキシコ		3.40	3,672																										
オランダ		151.80	244,462	5.10	9,555	7.72	14,622	7.60	14,828	27.70	57,888	61.00	71,280	20.20	23,996	2.84	6,912	6.50	12,582										
NZ		13.16	19,958									8.01	13,608	5.00	5,940														
タイ		3,487.57	3,617,782	324.00	330,372	321.70	326,160	340.08	344,330	369.65	372,978	336.00	338,742	273.70	277,776	268.82	272,700	127.20	128,790	199.22	196,694	242.80	248,616	284.00	309,312	400.40	471,312		
台湾		21.00	54,864	2.00	7,020					2.00	5,184																		
米国		9.00	10,908							3.00	3,888	6.00	7,020																
その他		50.08	148,176	3.14	8,100	4.42	10,260	1.12	3,024	3.46	9,396	1.94	4,320																
小計		44,796.37	102,564,574	3,076.93	7,366,690	3,029.52	6,874																						

数量 = k g
金額 = 円(税込)

品名	産地名	合計		4月		5月		6月		7月		8月		9月		10月		11月		12月		1月		2月		3月				
		数量	金額	数量	金額	数量	金額	数量	金額	数量	金額	数量	金額	数量	金額	数量	金額	数量	金額	数量	金額	数量	金額	数量	金額	数量	金額			
	長野	176.00	98,064			176.00	98,064																							
	和歌山	220.00	187,812			70.00	61,992																							
	徳島	220.00	119,124			220.00	119,124																							
小計		86,674.00	32,770,135	10.00	1,080	55,950.00	23,670,221	30,714.00	9,098,834	0.00	0	0.00	0	0.00	0	0.00	0	0.00	0	0.00	0	0.00	0	0.00	0	0.00	0	0.00	0	
ゆず	浜松市内	5,479.25	1,698,927									28.00	18,306	238.50	79,261	442.95	106,138	1,139.50	279,712	3,630.30	1,215,510									
	静岡県(浜松市以外)	1,622.00	491,088										133.60	48,060	151.20	31,705	545.40	136,119	791.80	275,204										
	三重	1,125.00	41,250																	1,125.00	41,250									
	徳島	279.90	510,732	11.20	36,234	20.00	36,666	21.30	45,468	45.00	82,404	20.00	48,600	18.00	22,140	33.00	54,648	51.00	70,956	43.00	57,672	6.00	17,928	6.00	6,588	5.40	31,428			
	富山	283.00	193,968																	4.00	6,480	275.00	183,600	4.00	3,888					
	大分	21.55	19,213								4.00	3,780	6.00	2,592	2.30	1,825			2.00	2,484	6.00	6,588					1.25	1,944		
小計		8,810.70	2,955,178	11.20	36,234	20.00	36,666	25.30	49,248	51.00	84,996	50.30	68,731	390.10	149,461	629.15	194,975	1,745.90	499,855	5,865.10	1,773,236	10.00	21,816	6.00	6,588	6.65	33,372			
ぎんなん	浜松市内	968.60	652,891											14.60	7,884	613.00	452,821	287.00	162,054	54.00	30,132									
	静岡県(浜松市以外)	1,259.30	1,907,182											402.00	845,424	456.00	607,284	243.80	264,286	157.50	190,188									
	愛知	470.00	1,020,157	27.50	77,220	2.50	7,020	12.50	35,100	15.00	39,420	16.00	41,364	52.00	100,764	47.50	138,510	176.00	230,515	95.50	272,970	18.00	56,214	7.50	21,060					
	大分	15.00	44,820											1.00	3,024	2.00	6,048	8.00	24,192	3.00	8,748	1.00	2,808							
小計		2,712.90	3,625,050	27.50	77,220	2.50	7,020	12.50	35,100	15.00	39,420	17.00	44,388	470.60	960,120	1,124.50	1,222,807	709.80	665,603	308.00	496,098	18.00	56,214	7.50	21,060	0.00	0			
その他野菜	浜松市内	4,793.00	5,048,596	109.90	263,002	156.80	283,176	680.00	762,588	1,043.90	961,089	1,472.90	1,227,836	836.20	727,584	193.70	266,371	123.20	259,848	124.60	159,078							51.80	138,024	
	静岡県(浜松市以外)	55.80	64,184	3.00	4,400	3.00	2,970						0.30	1,320			32.00	9,680			16.90	43,174	0.60	2,640						
	北海道	421.58	344,288	0.08	2,640	1.20	7,700	4.40	28,160	2.90	18,612	1.20	16,302	2.00	16,500	394.00	138,104	3.00	20,900	9.80	73,370	2.00	14,850				1.00	7,150		
	青森	111.60	504,143	60.00	279,547	36.00	167,184	13.20	44,452							1.20	6,480					1.20	6,480							
	秋田	36.68	121,564									2.00	4,994			1.28	6,096	8.70	27,000	8.20	26,774			5.10	16,200	6.30	24,300			
	山形	2.00	3,078													2.00	3,078							5.10	16,200					
	福島	3.70	85,510												0.03	1,100	1.42	30,018	1.60	39,708	0.45	13,034					0.20	1,650		
	茨城	0.10	990												0.10	990														
	栃木	0.10	990																											
	群馬	0.15	1,320							0.15	1,320																			
	埼玉	0.12	3,628	0.06	1,814	0.06	1,814																							
	千葉	14.20	25,540	2.00	3,888	0.80	1,890	2.50	5,400	2.40	3,261	0.50	1,489											2.00	3,456	2.00	3,240	2.00	2,916	
	愛知	3,218.47	1,503,906	441.48	193,324	320.71	134,410	391.92	186,030	306.84	129,154	48.87	41,666	164.39	85,340	210.74	125,932	450.41	189,834	439.23	242,648	359.35	107,180	63.90	33,658	20.63	34,730			
	京都	0.15	1,418																											
	徳島	120.09	318,186	8.37	25,870	3.68	22,604	4.75	35,310	3.30	26,014	4.82	25,574	3.64	12,548	5.93	38,792	12.56	31,962	54.43	65,614	0.60	5,752	11.18	15,508	6.83	12,638			
	福岡	0.15	3,574															0.15	3,574											
	中国	156.55	268,562	13.20	28,300	18.70	38,044	12.00	16,200	12.00	16,200	6.50	11,950	14.00	18,900	14.25	24,624	8.50	13,500	24.00	35,100	7.00	15,070	8.00	12,150	18.40	38,524			
	韓国	5,000.00	3,952,788	400.00	332,100	350.00	284,040	450.00	340,200	450.00	328,848	450.00	335,880	450.00	385,560	400.00	332,640	450.00	398,520	400.00	328,320	350.00	249,480	400.00	311,040	450.00	326,160			
	オランダ	5.00	540																									5.00	540	
	ダイ	3.21	64,558	0.10	2,002	0.09	1,320	0.16	3,212	0.76	16,170	1.10	22,594	0.08	1,760	0.36	7,634	0.14	3,036	0.08	1,694	0.12	2,596	0.08	1,264	0.14	1,276			
小計		13,942.65	12,317,363	1,038.19	1,136,887	891.04	945,152	1,558.93	1,421,552	1,822.25	1,500,668	1,988.34	1,691,023	1,470.44	1,250,282	1,256.98	990,439	5,989,929.92	1,164,403,940	5,819,258.16	1,166,844,576	4,640,553.67	1,031,248,053	4,317,726.80	1,053,168,987	4,493,114.13	1,152,584,984			
野菜		62,091,917.09	14,048,602,118	5,287,327.88	1,167,960,264	5,099,935.05	1,214,036,128	4,658,473.35	1,169,562,383	4,958,192.84	1,064,518,537	5,266,843.68	1,149,607,879	5,354,938.35	1,448,143,766	6,205,632.26	1,266,522,621	5,989,929.92	1,164,403,940	5,819,258.16	1,166,844,576	4,640,553.67	1,031,248,053	4,317,726.80	1,053,168,987	4,493,114.13	1,152,584,984			

品名	産地名	合計		4月		5月		6月		7月		8月		9月		10月		11月		12月		1月		2月		3月			
		数量	金額	数量	金額	数量	金額	数量	金額	数量	金額	数量	金額	数量	金額	数量	金額	数量	金額	数量	金額	数量	金額	数量	金額	数量	金額	数量	金額
		数量 = k g 金額 = 円(税込)																											
小計	静岡県(浜松市以外)	101,415.68	128,989,503	15,283.76	13,161,964	8,580.68	6,517,518	688.80	377,233							234.12	506,638	6,472.32	11,994,611	15,440.90	28,939,985	11,348.30	18,152,786	14,376.12	19,665,080	28,990.68	29,673,688		
	愛知	5,239.32	6,536,899	1,377.00	1,102,804	614.80	248,832											858.40	1,116.08	1,833,047	196.56	321,622	353.24	580,931	723.24	800,083			
小計		188,758.83	236,530,077	34,179.66	28,178,775	16,704.58	12,749,753	1,252.72	717,221	0.00	0.00	0.00	0.00	0.00	234.12	506,638	8,185.08	15,157,830	24,092.14	47,525,433	20,446.78	33,161,747	31,718.39	43,295,887	51,945.36	55,236,793			
紅ほっぺ	浜松市内	439,968.14	606,909,987	86,769.18	86,364,125	53,085.70	53,181,422	8,994.63	9,760,187	110.40	163,079							5,718.34	11,750,548	40,733.96	103,178,445	44,945.72	80,901,369	82,032.06	122,017,501	117,578.15	139,593,311		
	静岡県(浜松市以外)	350,446.55	538,882,933	43,272.18	42,291,046	30,895.81	30,646,185	1,930.44	1,518,599	36.68	21,707							3,388.48	11,373,638	17,647.82	39,562,144	45,905.78	108,506,358	44,327.84	80,906,862	75,348.02	115,742,243		
	北海道	11.20	30,240																11.20	30,240									
	愛知	1,387.00	3,078,517																580.92	1,576,399	263.48	637,686	123.20	247,320	193.20	317,628	226.20	299,844	
	小計		791,812.89	1,148,901,677	130,041.36	128,655,171	83,981.51	83,827,607	10,925.07	11,278,786	147.08	184,786	0.00	0.00	0.00	3,388.48	11,373,638	23,958.28	52,919,331	86,903.22	212,322,489	89,396.76	162,055,551	157,573.28	238,077,372	205,497.85	248,206,946		
その他のいちご類	浜松市内	70,604.42	95,436,651	10,622.84	10,340,862	6,672.98	6,029,079	4,030.52	991,022	28.00	3,024																		
	静岡県(浜松市以外)	41,082.48	61,620,309	5,300.84	5,257,282	3,070.16	2,832,316	675.64	491,979										49.84	113,767	3,336.98	6,987,513	6,255.02	13,408,840	4,585.08	8,214,061	7,070.54	10,738,38	
	北海道	467.40	1,780,518							296.60	1,100,378	70.00	265,464			19.20	92,793	81.60	321,883										
	青森	19.80	63,655							9.00	30,780					10.80	32,875												
	栃木	217.60	369,759																				112.00	192,240	95.20	158,511	10.40	19,008	
	長野	37.00	142,560							6.00	14,040				28.00	102,600	3.00	25,920											
	愛知	2,123.60	3,156,084	666.80	725,004	196.00	222,480																						
	兵庫	40.88	117,828																										
	奈良	363.86	594,976																										
	徳島	24.00	107,568																										
	福岡	173.60	360,720																										
	佐賀	24.68	84,564																										
	長崎	880.00	1,342,440																										
	熊本	1,408.52	2,516,237	228.48	322,920																								
	米国	8,089.00	27,295,628			10.00	17,625	839.00	2,889,465	1,620.00	5,439,477	1,560.00	5,087,284	1,752.00	5,800,082	1,571.00	5,376,331	737.00	2,685,364										
	小計		125,556.84	194,989,497	16,818.96	16,646,068	9,949.14	9,101,500	5,545.16	4,372,466	1,959.60	6,587,699	1,630.00	5,352,748	1,834.00	6,135,918	1,705.44	5,837,901	4,658.56	10,888,036	12,892.00	28,856,350	14,862.08	27,312,266	23,053.70	35,519,701	30,648.20	38,378,844	
	アールスメロン	浜松市内	33,946.80	19,708,784			1,540.00	882,673	11,548.00	6,988,392	12,824.90	7,560,296	7,201.80	3,829,019	204.10	77,316													
		静岡県(浜松市以外)	301,065.90	390,846,303	21,521.90	24,573,672	25,174.00	32,023,944	32,721.40	47,000,130	54,738.30	60,212,901	47,565.60	42,845,112	17,808.60	19,484,820	19,226.60	21,993,876	19,318.10	29,291,328	20,886.20	42,505,236	13,796.40	26,341,848	12,698.00	17,545,356	15,610.80	27,028,080	
		北海道	416.00	123,552							416.00	123,552																	
		山形	77.00	49,680																									
茨城		3,259.00	1,103,539			295.00	112,423					642.00	163,944	1,256.00	352,620	891.00	343,980	175.00	130,572										
石川		704.00	509,868											656.00	466,668	48.00	43,200												
福井		732.00	411,804											732.00	411,804														
長野		650.60	724,680			601.60	697,680							49.00	27,000														
愛知		3,373.80	2,989,278	180.00	197,100			231.00	268,380	1,853.60	1,459,458	155.00	131,760																
高知		1,552.00	1,718,172																										
熊本		694.00	645,732			271.00	226,044																						
その他		2,823.00	1,038,960	880.00	322,056	260.00	88,992																						
小計			349,294.10	419,870,352	22,581.90	25,092,828	28,141.60	34,031,756	44,500.40	54,256,902	69,832.80	69,356,207	55,564.40	46,969,835	20,782.70	20,869,908	20,165.60	22,381,056	20,762.80	30,379,644	22,982.70	44,740,836	14,071.40	26,556,984	13,094.00	17,693,100	16,813.80	27,541,296	
ハネジウメロン		愛知	22,584.00	6,777,270	10.00	2,484			266.00	43,848	70.00	8,316																	
	コスタリカ	3,276.00	1,470,204																										
	メキシコ	64,798.00	18,525,881	12,126.00	3,289,248	11,532.00	2,713,456	10,008.00	2,194,813	4,350.00	1,193,832	320.00	71,172	120.00	33,480	20.00	2,592	1,800.00	534,600	2,244.00	735,156	7,686.00	2,631,960	8,870.00	3,107,808	5,722.00	2,017,764		
	米国	37,856.00	10,015,615							1,340.00	463,968	8,360.00	2,262,600	22,488.00	5,557,656	5,668.00	1,731,391												
小計		144,844.00	41,321,571	13,386.00	3,603,420	13,922.00	3,102,256	10,864.00	2,329,381	5,760.00	1,666,116	10,500.00	2,887,272	22,608.00	5,591,136	9,216.00	2,879,701	6,994.00	2,016,576	12,516.00	3,866,616	12,294.00	4,312,980	11,799.00	4,362,012	14,985.00	4,693,075		
プリンスメロン	浜松市内	456.00	134,460					68.00	15,120	388.00	119,340																		
	熊本	1,240.00	755,460	950.00	582,012	290.00	173,448																						
小計		1,696.00	889,920	950.00	582,012	290.00	173,448	68.00	15,120	388.00	119,340	0.00	0.00	0.00	0.00	0.00	0.00	0.00	0.00	0.00	0.00	0.00	0.00	0.00	0.00	0.00	0.00		
エリザベスメロン	静岡県(浜松市以外)	2,650.00	825,876			400.00	164,268	1,370.00	430,920	880.00	230,688																		
	愛知	590.00	230,904					590.00	230,904																				
	宮崎	2,418.00	1,418,504	1,268.00	796,694	1,150.00	621,810																						
	小計		5,658.00	2,475,284	1,268.00	796,694	1,550.00	786,078	1,960.00	661,																			

品名	産地名	合計		4月		5月		6月		7月		8月		9月		10月		11月		12月		1月		2月		3月			
		数量	金額	数量	金額	数量	金額	数量	金額	数量	金額	数量	金額	数量	金額	数量	金額	数量	金額	数量	金額	数量	金額	数量	金額	数量	金額	数量	金額
		数量 = k g 金額 = 円(税込)																											
バナナ	埼玉	130.00	23,112																										
	エクアドル	190,500.00	33,825,533	18,492.00	3,250,717	19,848.00	3,466,665	18,548.00	3,263,798	18,945.00	3,326,237	17,300.00	3,039,730	17,896.00	3,145,451	17,924.00	3,141,021	15,523.00	2,771,929	16,002.00	2,818,630	11,348.00	2,023,589	6,886.00	1,303,760	11,788.00	2,274,006		
	メキシコ	35,717.50	7,887,370	4,290.00	932,709	4,173.00	906,742	3,900.00	851,817	4,309.50	978,414	3,120.00	679,496	3,835.00	833,490	3,640.00	791,586	2,912.00	639,941	1,768.00	387,986	1,170.00	274,017			2,600.00	611,172		
	比国	3,913,769.00	713,249,301	340,604.60	63,957,572	368,759.00	68,517,548	352,246.50	65,787,121	358,843.50	66,303,155	325,095.50	57,707,948	319,075.50	57,956,004	337,487.40	60,986,444	332,311.00	56,911,838	308,681.00	51,608,440	280,833.00	50,451,924	273,673.00	52,184,009	316,159.00	60,877,298		
	台湾	937.00	286,956			400.00	126,576	25.00	5,940	512.00	154,440																		
	米国	495.00	109,404											195.00	42,876			300.00	66,528										
	その他	177,998.00	33,504,443	3,811.00	756,864	4,551.00	920,535	32,098.00	6,416,168	18,448.00	3,385,639	14,164.00	2,556,496	15,040.00	2,796,371	20,376.00	3,811,314	17,614.00	3,230,917	17,960.00	3,379,883	11,508.00	2,146,947	11,981.00	2,205,375	10,447.00	1,897,934		
小計		4,319,546.50	788,886,119	367,197.60	68,897,862	397,731.00	73,938,066	406,817.50	76,324,844	401,058.00	74,147,885	359,679.50	63,983,670	356,041.50	64,774,192	379,427.40	68,730,365	368,660.00	63,621,153	344,541.00	58,218,051	304,859.00	54,896,477	292,540.00	55,693,144	340,994.00	65,660,410		
パイナップル	韓国	100.00	32,400	100.00	32,400																								
	メキシコ	4,640.00	968,326	720.00	146,858	130.00	26,676			290.00	75,470	70.00	18,792	360.00	58,428	1,550.00	277,128	410.00	104,954	20.00	4,536	170.00	51,494	360.00	88,754	560.00	115,236		
	比国	1,224,303.80	246,169,771	94,699.00	18,799,371	104,645.00	21,238,765	112,848.50	21,958,500	128,712.00	25,672,391	118,672.50	24,625,969	105,610.50	21,169,972	111,481.50	22,648,317	98,750.50	19,762,318	105,137.30	20,486,280	76,412.00	15,346,927	78,889.00	15,374,067	88,446.00	19,086,894		
	台湾	30,720.00	9,710,258	8,080.00	2,539,944	8,660.00	2,733,804	4,140.00	1,225,584	440.00	139,514	730.00	132,192							210.00	67,932	330.00	92,232	330.00	92,232	8,130.00	2,779,056		
	米国	540.00	136,760	410.00	91,130																								
小計		1,260,303.80	257,017,515	104,009.00	21,609,703	113,435.00	23,999,245	116,988.50	23,184,084	129,442.00	25,887,375	119,472.50	24,776,953	105,970.50	21,228,400	113,031.50	22,925,445	99,160.50	19,867,272	105,157.30	20,490,816	76,792.00	15,466,353	79,709.00	15,600,683	97,136.00	21,981,186		
キウイフルーツ	浜松市内	12,234.70	7,850,574									180.00	105,948	4.00	2,160			92.00	17,496			2,197.00	1,268,514	4,150.20	2,588,274	5,611.50	3,868,182		
	静岡県(浜松市以外)	45,269.80	28,349,037	887.20	276,372																								
	群馬	834.00	570,456									834.00	570,456																
	神奈川	273.60	213,408																							273.60	213,408		
	山梨	81,534.60	41,529,055											730.80	348,408	4,893.20	2,031,251	29,293.90	13,411,259	21,525.30	11,115,849	17,598.80	10,131,174	7,492.60	4,491,114				
	長野	6,261.50	2,854,169															424.00	200,124	999.60	371,520	4,679.50	2,160,161				158.40	122,364	
	和歌山	7,329.60	4,975,128																							3,499.20	2,380,806	3,830.40	2,594,322
	愛媛	10,236.36	7,265,030	3,759.60	2,210,490														240.00	206,010	1,680.00	1,565,546			3,555.33	2,589,246	1,001.43	693,738	
	福岡	532.80	417,366																										
	佐賀	120.00	102,060																			120.00	102,060			226.80	181,386	306.00	235,980
	宮崎	3,952.50	3,412,636																	3,564.50	3,073,711	388.00	338,925						
	愛州	220.50	159,030				220.50	159,030																					
	イストラエル	116.00	62,694				116.00	62,694																					
	NZ	619,204.90	361,633,137	66,268.00	43,064,677	97,028.20	59,457,853	99,175.80	59,243,638	90,920.40	52,791,793	87,576.00	49,701,929	64,899.90	37,446,689	61,218.40	33,429,050	34,919.80	18,444,916	16,700.40	7,829,680	496.00	221,400	2.00	1,512				
	米国	360.00	281,448																		200.00	178,200							160.00
その他	2,000.00	656,640					1,450.00	533,520	550.00	123,120																			
小計		790,480.86	460,331,868	70,884.80	45,551,539	97,028.20	59,457,853	100,962.30	59,998,882	91,470.40	52,914,913	88,590.00	50,378,333	65,634.70	37,797,257	69,291.30	37,988,719	75,407.60	40,342,894	51,237.00	27,250,498	27,020.60	15,121,636	30,556.63	18,724,974	22,397.33	14,804,370		
パパイヤ	静岡県(浜松市以外)	71.00	20,304																			71.00	20,304						
	宮崎	730.00	675,107	134.00	116,434	124.00	117,774	64.00	47,293			68.00	59,832	94.00	76,410	100.00	85,860	46.00	47,466	36.00	46,224	10.00	12,312	16.00	19,980	38.00	45,522		
	沖縄	325.00	92,901									148.00	44,841	59.00	18,252	82.00	20,304												
	比国	11,909.00	3,683,124	1,045.00	305,748	1,185.00	351,324	910.00	278,748	823.00	261,252	940.00	300,240	1,315.00	411,912	1,125.00	355,968	1,048.00	328,320	845.00	255,204	798.00	256,392	870.00	267,300	1,005.00	310,716		
	米国	645.00	696,600	60.00	64,800	50.00	54,000	60.00	59,400	55.00	59,400	55.00	59,400	50.00	54,000	65.00	70,200			55.00	59,400	50.00	54,000	45.00	48,600	50.00	54,000		
	その他	5.00	5,400																	5.00	5,400								
	小計		13,685.00	5,173,436	1,239.00	486,982	1,359.00	523,098	1,034.00	390,841	1,026.00	365,493	1,063.00	419,472	1,518.00	560,574	1,372.00	532,332	1,154.00	440,586	1,002.00	375,732	889.00	326,808	936.00	341,280	1,093.00	410,238	
アボガド	メキシコ	274,371.50	144,949,194	26,880.00	14,355,338	26,245.00	15,047,150	24,570.00	14,159,551	22,850.00	12,882,331	29,040.00	14,042,504	28,770.00	13,723,306	24,081.50	12,616,535	25,865.00	12,699,963	23,975.00	10,537,338	15,255.00	7,960,494	13,810.00	8,266,228	12,430.00	8,458,456		
	NZ	125.00	68,040																		75.00	38,880			50.00	29,160			
	比国	560.00	256,716			510.00	231,336	15.00	10,260																				
	ロシア	25.00	12,582																										
その他	1,450.00	654,500																											
小計		276,531.50	145,941,032	26,880.00	14,355,338	26,755.00	15,278,486	24,585.00	14,169,811	23,200.00	13,043,553	29,990.00	14,487,182	28,920.00	13,771,906	24,741.50	12,844,237	25,865.00	12,699,963	24,050.00	10,576,218	15,255.00	7,960,494	13,860.00	8,295,388	12,430.00	8,458,456		
その他の果実	浜松市内	1,784.74	2,102,063																										

品名	産地名	合計		4月		5月		6月		7月		8月		9月		10月		11月		12月		1月		2月		3月			
		数量	金額	数量	金額	数量	金額	数量	金額	数量	金額	数量	金額	数量	金額	数量	金額	数量	金額	数量	金額	数量	金額	数量	金額	数量	金額	数量	金額
		数量=k g 金額=円(税込)																											
その他の食品	浜松市内	82,755.01	46,810,662	5,516.16	2,702,079	9,544.62	1,934,361	7,839.64	4,240,913	18,548.46	6,526,133	15,050.61	7,844,840	2,525.90	3,337,948	1,271.43	1,275,225	2,794.43	2,891,285	4,351.65	4,079,045	773.51	1,264,141	7,938.40	6,287,886	6,600.20	4,426,806		
	静岡県(浜松市以外)	11,536.38	5,523,485	436.80	109,172	113.90	33,774	1,053.56	330,828	993.60	254,562	35.00	5,940	479.24	194,376							1,833.10	1,243,904	300.22	250,637	251.80	199,674		
	北海道	1,284.80	1,062,407	489.60	330,480											251.60	218,976	242.00	249,181	153.60	132,710	4.00	6,644	144.00	124,416				
	青森	1.00	64,900	1.00	7,700													0.00	11,000					0.00	19,800	0.00	26,400		
	福島	100.00	43,956																			100.00	43,956						
	茨城	4.30	17,820	3.00	3,300			1.30	14,520																				
	群馬	15.12	34,992																15.12	34,992									
	埼玉	1,896.00	679,953	168.00	62,462	156.00	51,316	180.00	66,220	240.00	87,473	192.00	60,130	84.00	28,768	120.00	42,505	252.00	91,231	108.00	38,747	204.00	76,200	84.00	28,768	108.00	46,133		
	千葉	70.68	174,700	10.20	36,288														15.12	34,992	30.24	69,984			15.12	33,436			
	東京	700.00	200,448	30.00	8,856	30.00	8,748	50.00	14,040	20.00	5,832	20.00	5,616	30.00	7,290	70.00	20,682	70.00	20,196	200.00	57,564	80.00	22,680	70.00	20,520	30.00	8,424		
	神奈川	180.00	101,088			180.00	101,088																						
	石川	490.00	173,664	45.00	16,452	45.00	16,452	55.00	20,088	60.00	21,960	10.00	3,672			25.00	8,640	30.00	10,368	50.00	17,280	55.00	19,008	60.00	20,736	55.00	19,008		
	山梨	28.64	63,796							20.00	19,800			0.00	18,336					8.64	25,660								
	長野	1,953.60	1,698,779	138.00	117,620	197.50	163,508	190.00	157,987	174.90	137,094	164.00	146,258	156.00	126,784	250.70	234,085	122.00	120,319	297.50	278,441	79.25	65,284	89.00	72,962	94.75	78,437		
	岐阜	348.00	161,593	48.00	22,289	24.00	11,144	36.00	16,716	36.00	16,717	24.00	11,145	12.00	5,572	48.00	22,289	12.00	5,572	36.00	16,716	24.00	11,145	48.00	22,288				
	愛知	17,059.82	5,716,934	760.30	292,776	1,972.20	541,836	2,151.34	579,226	1,500.32	808,436	1,070.80	458,797	1,022.88	409,605	286.72	156,672	2,190.72	669,543	4,338.62	1,160,234	556.40	170,139	650.80	161,959	558.72	307,711		
	三重	22.50	44,330	5.00	8,250											0.00	3,300			0.30	4,400	0.20	1,100				17.00	27,280	
	大阪	392.01	226,547	10.00	12,980	23.20	82,975	0.00	2,530	40.00	7,480	90.00	20,460	180.00	39,600	0.00	2,640	0.00	37,290	0.81	20,592						48.00	0	
	奈良	20.00	105,600					18.00	79,200	2.00	13,200	0.00	0.00																
	愛媛	5,495.92	779,367	470.88	65,337	178.76	85,968	35.00	10,368	1,106.40	142,916	185.76	30,965	974.40	125,100	778.80	78,911			910.80	128,461	134.40	19,779	203.28	24,602	517.44	66,960		
	福岡	9.00	329,858									1.00	60,814	6.00	240,252	1.00	24,758											1.00	4,034
	大分	32.00	96,012			5.00	15,120	2.00	6,048	4.00	12,096	4.00	11,664							5.00	15,228	3.00	9,072	5.00	15,120	4.00	11,664		
	宮崎	50.00	3,190																			10.00	1,100	40.00	2,990				
	中国	16,428.60	7,177,363	2,498.40	1,109,554	1,665.00	689,992	1,271.60	542,023	1,174.80	503,763	965.80	459,408	885.00	405,224	1,193.80	395,168	1,432.00	669,943	2,224.60	979,676	1,461.40	640,718	518.20	241,484	1,138.00	540,410		
	N 乙	3.00	6,600											2.00	3,960			1.00	2,640										
	米国	100.01	11,000					100.00	11,000																				
	その他	308.40	134,996	30.00	8,856																278.40	126,140					0.01	0	
小計		141,284.79	71,444,040	10,660.34	4,914,451	14,135.18	3,736,282	12,983.44	6,091,707	23,920.48	8,557,462	17,812.97	9,132,909	6,357.42	4,942,815	6,682.41	2,841,679	10,249.19	6,147,095	13,575.16	8,395,125	5,318.26	3,594,870	10,166.03	7,326,704	9,423.91	5,762,941		
その他	浜松市内	27,942.24	18,329,589	1,070.80	1,026,040	622.34	1,563,397	6,316.20	3,363,402	6,418.93	2,870,446	2,785.68	1,558,162	1,381.96	960,220	3,089.65	3,298,972	687.42	482,700	3,259.48	2,203,920	495.06	283,952	681.85	258,836	1,132.87	459,542		
	静岡県(浜松市以外)	25,235.70	16,849,193	948.84	1,139,827	5,262.03	1,549,760	3,923.00	3,209,899	3,810.00	1,527,352	1,295.30	644,489	1,586.71	898,934	1,151.80	1,071,348	3,198.15	1,563,816	2,320.55	2,992,760	549.65	594,428	267.25	282,291	922.45	1,374,299		
	北海道	42,189.00	11,797,730	6,370.00	1,776,918	1,120.00	424,094	6,035.00	1,647,955	6,339.00	1,759,036	6,025.00	1,663,702	6,185.00	1,707,927	935.00	328,266			860.00	302,724	5,995.00	1,381,482	795.00	275,292	695.00	241,272	835.00	289,062
	青森	211.00	107,074	10.00	4,968	6.00	2,980	30.00	14,904	25.00	12,258	26.00	12,916	12.00	5,960	18.00	8,941	12.00	5,960	29.00	14,245	25.00	15,002	6.00	2,980	12.00	5,960		
	宮城	2,505.00	985,952	155.00	62,956	270.00	109,704	215.00	84,199	240.00	97,638	165.00	66,888	130.00	52,885	260.00	103,774	195.00	74,114	280.00	107,512	195.00	74,114	200.00	76,030	200.00	76,138		
	秋田	241.00	100,428	22.00	9,384	16.00	6,825	23.00	9,757	34.00	14,503	22.00	9,276	22.00	9,276	16.00	6,696			22.00	8,791	12.00	4,860	18.00	7,290				
	千葉	110.00	175,614								90.00	126,114	20.00	49,500															
	東京	350.98	100,476	30.00	4,125	52.00	12,496	40.00	5,441	70.60	18,502	11.94	6,544	30.50	7,256	21.00	8,984			21.94	8,012	11.00	7,668	21.00	9,136	10.50	4,644		
	新潟	58.00	27,618	5.00	2,311	5.00	2,311	5.00	2,311	10.00	4,622	5.00	2,311							10.00	4,480	5.00	2,240	2.00	1,198	11.00	5,834		
	山梨	125.00	91,609					30.00	34,594	90.00	54,780			5.00	2,235														
	長野	5.00	14,300											1.00	7,700							4.00	6,600						
	岐阜	181.00	60,108					2.00	880	174.00	57,284	5.00	1,944																
	愛知	7,753.31	4,158,386	427.50	297,330	223.50	223,300	283.20	102,344	222.40	153,560	304.00	86,240	135.10	33,990	641.00	565,752	1,514.85	817,484	2,947.16	1,403,386	256.00	134,836	488.40	144,144	310.20	196,020		
	三重	16.00	111,942											12.00	83,422														
	大阪	100.00	6,600																										
	鳥取	1.00	8,800						1.00	8,800																	100.00	6,600	
	愛媛	1,660.00	157,190																	540.00	65,340	620.00	81,950			500.00	5,500	0.00	4,400
	福岡	486.00	204,743	24.00	10,562	6.00	2,640	4.00	1,760	31.00	7,040	23.00	10,063	33.00	14,466	19.00	8,304			67.00	28,759	156.00	67,471	43.00	18,753				